



**ABB G AMENTO**

[www.inap-pn.it](http://www.inap-pn.it)



abbigliamento

*leonard*  
workwear

**COFRA**  
BORN TO WORK



**CAT**<sup>®</sup>



**worik**

*atlantis*  
ATLANTIS







EN 14404:2005

sizione inginocchiata. La norma specifica i requisiti dei protettori delle ginocchia per l'utilizzo in

EN 340:2003 - EN ISO 13688:2013 Indumenti di protezione - Requisiti generali. Vengono disciplinati i requisiti generali per ergonomia, invecchiamento, taglie e marcatura degli indumenti di protezione. I capi devono essere progettati e fabbricati offrendo al portatore il massimo grado di comfort. Le componenti e i materiali utilizzati non devono causare effetti indesiderati all'utilizzatore, quali

EN ISO 20471:2013/A1:2016

Requisiti e metodi di prova. Ogni indumento alta visibilità è certificato secondo la tabella di cui sotto in base alle aree minime di materiale fluorescente, che permette maggiore visibilità di giorno, e banda retroriflettente della luce artificiale (fari di automobile) che permette maggiore visibilità di notte.

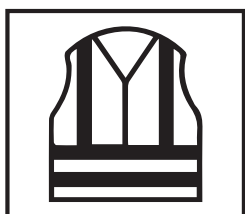

X

EN ISO 20471:2013

## Classe dell'area del materiale di fondo e retroriflettente

### CLASSE 1:

materiale di fondo fluorescente	0,14 m <sup>2</sup>
materiale retroriflettente	0,10 m <sup>2</sup>

### CLASSE 2:

materiale di fondo fluorescente	0,50 m <sup>2</sup>
materiale retroriflettente	0,13 m <sup>2</sup>

### CLASSE 3:

materiale di fondo fluorescente	0,80 m <sup>2</sup>
materiale retroriflettente	0,20 m <sup>2</sup>

La norma prevede di abbinare a completo due capi certificati alta visibilità in modo tale da raggiungere una classe superiore, alla quale corrisponde un maggiore livello di protezione.

EN 342:2004

Questa normativa specifica i requisiti per tute intere e completi composti da due pezzi che proteggono l'aria inferiore a -5 °C. Le imbottiture specifiche e i particolari accorgimenti tecnici permettono al



EN 342:2004

X(B)  
Y(B)  
Z  
W

- X: Valore d'isolamento termico su uomo in movimento
- Y: Valore d'isolamento termico su uomo fermo (facoltativo)\*
- Z: Classe di permeabilità dell'aria (classe da 1 a 3)
- W: Classe di impermeabilità del capo (facoltativo)\* (classe da 1 a 2)

\*Se l'indumento non è stato sottoposto a uno dei test facoltativi la relativa marcatura sarà contrassegnata con X.





# NORMATIVE .....

EN 14058:2004

La norma specifica requisiti e metodi di prova per la prestazione di singoli capi di abbigliamento per la protezione contro il raffreddamento del corpo in ambienti freddi. Ambiente freddo: ambiente

°C e maggiori. Capi di abbigliamento contro il raffreddamento locale del corpo utilizzabili, a bassa

Y: Resistenza termica (Rct)

Y: Classe di permeabilità all'aria (facoltativo)

Y: Classe di resistenza alla penetrazione dell'acqua (facoltativo)

Y: Isolamento termico misurato con un manichino mobile Icler (m<sup>2</sup> K/W) (facoltativo)

Y: Isolamento termico misurato con un manichino stazionario Icler (m<sup>2</sup> K/W) (facoltativo)

\*Se l'indumento non è stato sottoposto a uno dei test facoltativi la relativa marcatura sarà contrassegnata con X.

EN ISO 15797:2004 Procedimenti di lavaggio e di finitura industriale per la valutazione degli abiti da lavoro. La norma specifica procedure di analisi e un'apparecchiatura che possono essere impie

UNI EN 343:2008

cifica i requisiti applicabili ai materiali e alle cuciture degli indumenti di protezione dalle influenze delle precipitazioni (pioggia, neve), nebbia e umidità del suolo. I capi sono progettati e costruiti uti

X: Classe di impermeabilità del capo (classe da 1 a 3)

Y: Classe di traspirabilità del capo (classe da 1 a 3)



EN ISO 11612:2008 Indumenti di protezione - protezione contro fiamma e calore. Questa normativa specifica la prestazione degli indumenti progettati per proteggere tutto il corpo dal calore e dalle fiamme, specifica i requisiti per tute intere e completi composti da due pezzi, attraverso l'utilizzo di materiali specifici e definiti requisiti di progettazione, a garantire un livello di prestazioni rispondente



Ax  
Bx  
Cx  
Dx  
Ex  
Fx

EN ISO 11612:2008

- A: propagazione della fiamma
- B: Calore convettivo (classe 1-3)
- C: Calore radiante (classe 1-4)
- D: Schizzi di alluminio fuso (classe 1-3)
- E: Schizzi di acciaio fuso (classe 1-3)
- F: Calore da contatto (classe 1-3)
- W: Resistenza alla penetrazione di acqua (classe 1-3)



EN ISO 14116:2015

EN ISO 14116:2015 Requisiti prestazionali dei materiali. Questa normativa specifica i requisiti prestazionali dei materiali, degli

gazione di fiamma limitata allo scopo di ridurre la possibilità che

INDICE 1	INDICE 2	INDICE 3	PROPRIETÀ	REQUISITO
X	X	X	fiamma	della fiamma deve raggiungere il bordo
X	X	X	Residui infiammati	infiammati
X	X	X		la cessazione delle fiamme, deve
	X	X		quella intatta
		X		



# NORMATIVE .....

EN ISO 11611:2007

Questa normativa specifica la prestazione e i requisiti minimi di sicurezza degli indumenti progettati

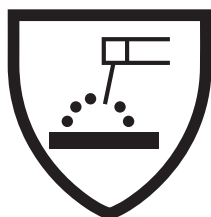

Class  
A

EN ISO 11611:2007

Classe 1: Tecniche di saldatura manuale con lieve formazione di schizzi e gocce

Classe 2: Tecniche di saldatura manuale con forte formazione di schizzi e gocce

A1 o A2: Propagazione della fiamma

CEI EN 61482-1-2:2008

trico. Questa normativa specifica la prestazione degli indumenti progettati per proteggere tutto il impianti elettrici. Nel metodo 1-2: camera di prova con arco elettrico e forzato la prova è effettuata



Class  
X

CEI EN 61482-1-2:2008

Tensione di prova 400 V c.a. Durata dell'arco 500 ms

Classe 1: il capo garantisce il minimo livello di protezione dall'arco termico. Corrente di prova 4 KA

Classe 2: il capo garantisce il più alto livello di protezione dall'arco termico. Corrente di prova 7 KA



EN 1149-5:2008

EN 1149-5:2008

cariche elettrostatiche. La norma specifica i requisiti del materiale



Direttiva EU 1999/92/CE - ATEX (ATmospheres EXplosibles)  
La Direttiva EU 1999/92/CE (direttiva ATEX) prescrive le misure per

Hazard, Ring, Emergency soddisfano tutti i requisiti inerenti ai  
(indumenti con proprietà antistatiche) evitando che scariche elettrostatiche possano innescare incendi, quindi rendendo il capo



TP TC 019/2011





EN 13034:2005+A1:2009

contro gli agenti chimici liquidi.

Questa normativa specifica la prestazione e i requisiti minimi di sicurezza degli indumenti progettati per offrire una protezione limitata contro agenti chimici liquidi.

## A1: Resistenza alla penetrazione

EN 14605:2005+A1:2009

chimici liquidi. La norma specifica i requisiti minimi per gli indumenti di protezione a tenuta di liquido (Tipo 3) o a tenuta di spruzzi (Tipo 4). Rispetto agli indumenti di tipo 6 (protezione da schizzi liquidi) questa norma considera la possibilità che l'operatore, so-

nante per un tempo prolungato ed in una quantità notevolmente superiore (test di permeazione).

EN ISO 13982-1:2004 +A1:2010

filtrazione contro particelle solide. La norma specifica i requisiti minimi

penetrazione di particelle solide disperse nell'aria (tipo 5).

EN 14126:2003 Requisiti prestazionali e metodi di prova per gli

della pelle con agenti biologici pericolosi quali ad esempio virus,



# NORMATIVE .....

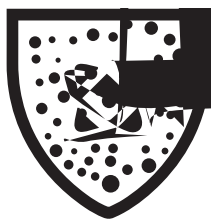

EN 1073-2:2002

EN 1073-2:2002 Indumenti di protezione contro la contaminazione radioattiva. La norma specifica i requisiti e i metodi di prova per gli indumenti di protezione non ventilati che proteggono il portatore dalla contaminazione radioattiva sotto forma di particelle. Viene rilevato il fattore di protezione nominale (100/TILA) dove TILA è la perdita totale di tenuta verso l'interno ossia il rapporto, fornito in percentuale, tra le concentrazioni delle particelle all' interno dell' indumento e quella all' interno della camera di prova. In base al valore ricavato la tuta verrà classificata così come riportato in tabella.

CLASSE	Valore medio della perdita di tenuta verso l'interno nell'indumento in 3 posizioni e durante tutte le attività (TILA)	Fattore di protezione nominale 100/ TILA
3	0,2	500
2	2	50
1	20	5



EN 381-5:1995  
CLASS X - Design X

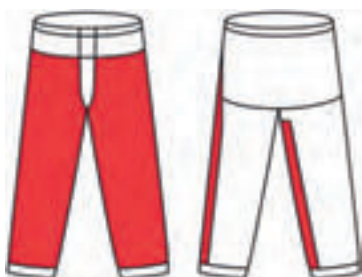

EN 381-5:1995 Indumenti di protezione per utilizzatori di seghe a catena portatili. Requisiti per protettori delle gambe. Questa norma europea definisce i tipi e specifica i requisiti relativi ai protettori delle gambe che offrono una protezione contro il taglio da seghe a catena portatili.

Classe 1: 20 m/s      Classe 2: 24 m/s      Classe 3: 28 m/s



EN 381-11:2002  
CLASS X

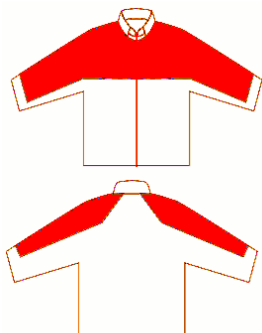

EN 381-11:2002 Indumenti di protezione per utilizzatori di seghe a catena portatili. Requisiti per protettori per la parte superiore del corpo. Questa norma europea specifica i requisiti per la protezione offerta da protettori per la parte superiore del corpo contro il taglio da seghe a catena portatili.

Classe 0: 16 m/s      Classe 1: 20 m/s      Classe 2: 24 m/s      Classe 3: 28 m/s

: 2 bande reflex verticali + 1 banda orizzontale,  
 2 tasche petto con pattina e velcro, 4 tasche anteriori, chiusura  
 centrale con zip, spacchetti laterali, tasca porta badge  
 : TD007 - 65% poliestere - 35% cotone  
 : 245 g/m<sup>2</sup>

:

: UOMO

: non rilevabile dai metal detector,  
 profili riflettenti

:

o



La tecnologia avanzata **MeshAir** assicura un'ottimo flusso d'aria mantenendo il corpo fresco in ogni momento. Il tessuto MeshAir è anche pienamente conforme alla norma EN ISO 20471. Questo gilet incorpora caratteristiche esecutive classiche tra cui tasche multiple, supporto di identificazione, anello della radio e frontale con zip per un facile accesso.

Fresco tessuto in rete  
 Banda riflettente per una maggiore visibilità  
 Apertura frontale con zip per un facile accesso  
 Due tasche inferiori  
 Tasca porta penne e cellulare  
 D-ring per chiavi o ID card  
 Porta badge a doppio verso permette di visualizzare l'ID card sia in orizzontale che in verticale  
 Anello radio per facilitare l'aggancio di una radio  
 Conforme allo standard EN ISO 20471  
 Conforme RIS 3279-TOM per l'industria ferroviaria (solo arancione)  
 Certificato CE  
 7 tasche ampie

10 pz. /

60 pz.





Leggero e confortevole  
 Banda riflettente per una maggiore visibilità  
 Chiusura con fettuccia a strappo per un facile accesso  
 Vestibilità abbondante per un maggior comfort  
 Certificato EN ISO 20471 per oltre 50 lavaggi  
 Conforme RIS 3279-TOM per l'industria ferroviaria (solo arancione)  
 Certificato CE

10 pz. /  
 100 pz.  
 o



Una grande aggiunta alla gamma Bizfame anti pioggia, questo gilet multifunzione offre tutte le caratteristiche di sicurezza degli altri capi di questa gamma tra cui una tasca per il cellulare nascosta sotto la patta antivento per un facile accesso e un rivestimento trapuntato resistente alla fiamma per la massima protezione e comfort.

Certificato CE  
 Tessuto impermeabile ignifugo contro la penetrazione dell'acqua  
 Banda riflettente ignifuga premium  
 Tessuto traspirante per espellere l'umidità  
 Per proteggere dal vento  
 Fodera in cotone ignifuga per maggior comfort e calore  
 Cuciture nastrate per una maggior protezione  
 4 tasche ampie  
 Zip a doppio verso per un facile accesso  
 Tasca interna sul petto  
 Tasca per telefonino nascosta  
 Anelli radio per facilitare l'aggancio di una radio  
 Flap di chiusura frontale per proteggere contro gli elementi

18 pz.



Chiusura regolabile con fettuccia a strappo per adattarsi alle varie taglie. La larghezza della cintura e della tracolla è di 7,5 cm, fornendo una ottima calzata. Facile da indossare e facile da rimuovere. Nastro riflettente largo 3 cm per una maggiore visibilità.

Tessuto in resistente poliestere rivestito PVC

Banda riflettente per una maggiore visibilità

Vita e larghezza di banda della spalla 75 mm

Chiusura con fettuccia a strappo regolabile per una vestibilità flessibile

20 pz. /

120 pz.

o

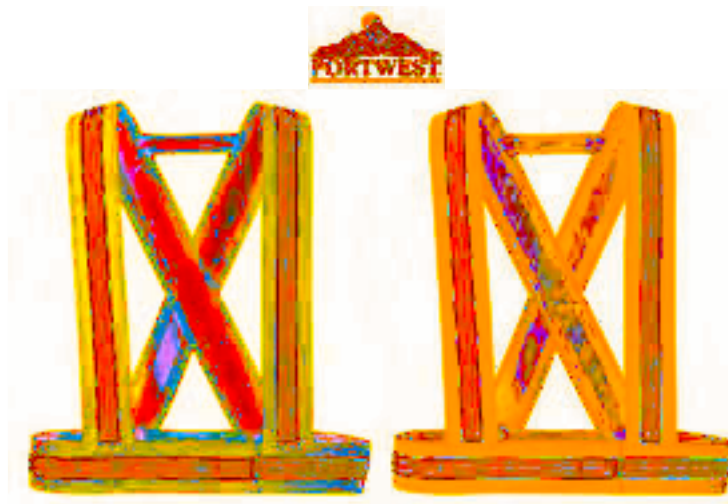

## maglietta ( T-shirt )

: HIGH VISIBILITY EVERYTIME SUMMER

: spacchetti laterali, tessuto 3D traspirante

: 100% poliestere 3D

: 150 g/m<sup>2</sup>

:

: Aeroporti, Agricoltura, Alta visibilità, Industria,

Lavori su strada, Logistica, Settore ferroviario

: UOMO

: non rilevabile dai metal detector,

profili riflettenti



: HIGH VISIBILITY WORKWEAR 240g

ampie tasche anteriori, bande e inserti reflex  
3M™ Scotchlite™ Reflective Material - 8910 Silver Fabric, dop-  
pia tasca posteriore di cui una con pattina, passante portamartel-  
lo, taglio ergonomico di gambe e ginocchia, tasca laterale, tasca  
porta monete, tasca portametro, vita regolabile, zip YKK®

: TD030 - 60% cotone - 40% poliestere

: 240 g/m<sup>2</sup>

:



3M Scotchlite™  
Reflective Material

: aeroporti, agricoltura, alta visibilità, industria, lavori  
su strada, logistica, settore ferroviario

: UOMO

: non rilevabile dai metal detector, pro-

fili riflettenti

:

: HIGH VISIBILITY WORKWEAR 240g

ampie tasche anteriori, bande e inserti reflex  
3M™ Scotchlite™ Reflective Material - 8910 Silver Fabric, bretelle  
regolabili con sistema di chiusura a scatto, doppia tasca posteriore  
di cui una con pattina, elastico in vita, inserto portapenne, passante  
portamartello, taglio ergonomico di gambe e ginocchia, tasca late-  
rale, tasca porta cellulare con E-CARE, tasca porta monete, tasca  
portametro, tasca sulla pettorina chiusa con zip, zip YKK®

: TD030 - 60% cotone - 40% poliestere

: 240 g/m<sup>2</sup>

:



3M Scotchlite™  
Reflective Material

: aeroporti, agricoltura, alta visibilità, industria, lavori  
su strada, logistica, settore ferroviario

: UOMO

: non rilevabile dai metal detector, pro-

fili riflettenti

: HIGH VISIBILITY WORKWEAR 240g

ampie tasche anteriori, bande e inserti reflex  
3M™ Scotchlite™ Reflective Material - 8910 Silver Fabric, doppia  
tasca interna, passante auricolare, polsino e larghezza vita regola-  
bili, taglio manica ergonomico, tasca porta cellulare con E-CARE,  
tasche petto, zip YKK®

: TD030 - 60% cotone - 40% poliestere

: 240 g/m<sup>2</sup>

:



3M Scotchlite™  
Reflective Material

: aeroporti, agricoltura, alta visibilità, industria, lavori  
su strada, logistica, settore ferroviario

: UOMO

: non rilevabile dai metal detector, pro-

fili riflettenti







Polo bicolore da uomo a manica corta in alta visibilità con bande riflettenti, con 3 bottoni in tinta effetto perlato, collo e bordo manica con fine profilo a contrasto, colletto e bordo manica a costine, spacchetti laterali, cuciture del collo coperte.

: 100% poliestere DRY-TECH

: 150 gr/mq

:



2

CE II CAT

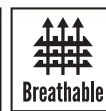

Bermuda uomo, in alta visibilità con bande riflettenti, elastici laterali e passanti in vita, chiusura con zip e bottone in plastica, due tasche anteriori a taglio classico, tasca laterale LOCK SYSTEM, porta metro, due tasche posteriori una aperta e una con patta e velcro. Cuciture a contrasto, cavallo e interno gamba a triplo ago.

: 50% COTONE 50% POLIESTERE

: 250 gr/mq

: EN ISO 20471 - CLASSE DUE

:



3

CE II CAT

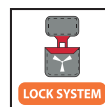

Pantalone bicolore in alta visibilità con bande riflettenti, passanti ed elastico in vita, chiusura con zip e bottone; triple cuciture di rinforzo al cavallo e interno gamba, due tasche frontali a taglio classico, tasca laterale sx con patta di chiusura LOCK SYSTEM, porta metro laterale dx; due tasche retro di cui una con patta.

: 50% cotone 50% poliestere

: 250 gr/mq

: S-M-L-XL-XXL-3XL

Bande riflettenti 7 cm dalla taglia S alla L

Bande riflettenti 6 cm dalla taglia XL alla 3XL

:





Giubbino unisex multistagione, chiusura frontale con bottoni in plastica e patta di copertura, chiusura polsi con bottone, vita regolabile con velcro; impunture a contrasto, porta smartphone, porta badge staccabile e porta penna nella tasca al petto con patta e velcro. taglio slanciato modello jeans.

: 50% cotone 50% poliestere

: 250 gr/mq



CE II CAT

**BIG  
SIZE**



Tuta alta visibilità con bande riflettenti, cerniera centrale coperta a doppio cursore, elastico in vita sul retro. Triple cuciture di rinforzo nel cavallo ed interno gamba. Due ampie tasche applicate, due tasche al petto di cui una chiusa con patta e anello di aggancio per porta badge, un portapenne, una tasca posteriore con patta, portametro laterale destro. Polsini con elastici.

: 50% COTONE 50% POLIESTERE

: 250 gr/mq



CE II CAT

**BIG  
SIZE**

Three  
needle  
stitching





: HIGH VISIBILITY WINTER

: Parka

: 4 ampie tasche anteriori, bande ed inserti reflex 3M™ Scotchlite™ Reflective Material - 8906 Silver Fabric, cappuccio regolabile e staccabile, doppia paramontura frontale, passante auricolare, polsino regolabile, tasca interna con zip, tasca porta cellulare con E-CARE, termonastratura, toppa di rinforzo su gomiti, vita regolabile tramite coulisse, zip YKK®

: bande ed inserti reflex 3M™

Scotchlite™ Reflective Material - 8906 Silver Fabric, maniche staccabili tramite zip, polsini e collo elasticizzati, tasca petto e 2 tasche fondo con zip impermeabili, zip YKK®

: TESSUTO ESTERNO:

TD060 - 100% poliestere spalmato poliuretano, FODERA: 100% nylon

: TESSUTO ESTERNO:

TD061 - 100% poliestere spalmato poliuretano, IMBOTTITURA: 100% poliestere 160 g/m<sup>2</sup>, FODERA: 100% nylon

: 200 g/m<sup>2</sup>

: 150 g/m<sup>2</sup>

AREA D'USO: aeroporti, agricoltura, alta visibilità, contro il vento, contro la pioggia, industria, lavori su strada, logistica, per ambienti freddi, settore ferroviario

UOMO

: contro il freddo, non rilevabile dai metal detector, profili riflettenti

:



3M Scotchlite  
Reflective Material



## RIS-3279-TOM ISSUE 1 (solo ARANCIONE) EN 343 Classe 3:1 (WP 5,000mm)

Un articolo adattabile e funzionale che offre un eccellente rapporto qualità/prezzo. Questa giacca ha due ampie tasche laterali, una tasca interna sul petto con chiusura a strappo, cappuccio regolabile nascosto e maniche staccabili con zip. Ha una fodera in pile caldo e parti a contrasto scuro per la protezione dallo sporco. Questa giacca è pratica, robusta e affidabile.

Certificato CE

Impermeabile con cuciture nastrate per prevenire la penetrazione dell'acqua

Totalmente foderato e imbottito per intrappolare il calore

Banda riflettente per una maggiore visibilità

Giacca da indossare in due modi diversi per multi uso

Maniche staccabili danno numerose opzioni all'utilizzatore

3 tasche ampie

Cappuccio a scomparsa per maggiore funzionalità

Polsini interni a costine per calore e comfort

Mezza vita elasticizzata per una vestibilità sicura e confortevole





Giubbino bicolore in alta visibilità con bande riflettenti, cuciture termonastrate e cappuccio a scomparsa; con zip intera coperta, vita e polsini elasticizzati, 2 ampie tasche frontali con patta e velcro, portacellulare e anello di aggancio per porta badge.

: 100% poliestere spalmato poliuretano

: 180 gr/mq



CE II CAT



Parka fssso bicolore in alta visibilità con bande riflettenti e cuciture termonastrate e cappuccio richiudibile nel colletto, con zip intera coperta, polsini in RIB elasticizzato, due tasche frontali con patta, un portacellulare e anello di aggancio per porta badge; interno imbottito con una tasca interna con velcro.

: 100% poliestere spalmato poliuretano

: 180 gr/mq



CE II CAT



(classe 2 senza maniche)

Parka triplo uso bicolore in alta visibilità con cuciture termonastrate, esterno: sfoderato, con zip intera coperta e bande riflettenti, cappuccio a scomparsa, due tasche frontali con patta, portacellulare e anello di aggancio per porta badge, una tasca interna con velcro; interno staccabile: giubbino imbottito, in alta visibilità con bande riflettenti, maniche staccabili con polsino in RIB elasticizzato, due tasche frontali con zip, una tasca interna con zip.

: 100% poliestere spalmato poliuretano

: 180 gr/mq



CE II CAT



: 2 ampie tasche anteriori, cappuccio regolabile a scomparsa, completamente termosaldato, polsino regolabile, sistema di ventilazione posteriore, tessuto elasticizzato e windproof, zip YKK®

: 100% poliestere spalmato poliuretano

: 170 g/m<sup>2</sup>

:

: non rilevabile dai metal detector, profili riflettenti



Progettata per mantenere l'utente visibile, sicuro ed asciutto in condizioni di maltempo, l'H440 è estremamente pratica e resistente all'acqua. Con un ottimo livello qualità/prezzo, può essere abbinata perfettamente con i pantaloni H441. Questa giacca può inoltre essere facilmente arrotolata quando non viene utilizzata. 100% Poliestere, 190T, rivestito PVC 200 gr. Solo interno collo: 100% rete in poliestere 60 gr.



Come la nostra giacca, anche i pantaloni antipioggia sono leggeri ed estremamente pratici. Possono essere indossati sopra ad altri pantaloni per una completa protezione impermeabile.

Certificato CE

Banda riflettente per una maggiore visibilità

Punto vita elasticizzato per un maggior comfort

Orlo regolabile con bottoni per una migliore vestibilità

Doppie cuciture per una maggiore durata

Disponibile nelle taglie XS-6XL

Tessuto 50+ UPF per bloccare il 98% dei raggi UV

Finitura in tessuto resistente all'acqua, le gocce d'acqua si allontanano dalla superficie del tessuto

Per proteggere dal vento







## EN 342 (0.503M . K/W (B), X, 3, 2

tg. S-3XL (NERO)

tg. XS-5XL (NAVY)

Questa eccezionale giacca impermeabile fornisce visibilità pur mantenendo il corpo caldo e asciutto. Il colletto imbottito e i polsini in maglia assicurano una perfetta tenuta del calore. Ha una comoda tasca porta badge con zip, un cappuccio richiudibile a scomparsa, cuciture nastrate e accesso per la personalizzazione.

Certificato CE

Poliester Oxford resistente all'abrasione

Giacca resistente ed impermeabile con cuciture nastrate

Cuciture nastrate per una maggior protezione

Banda riflettente per una maggiore visibilità

Foderato per un maggior isolamento

7 tasche ampie

Tasca per cellulare

Apertura centrale frontale con bottoni per un facile accesso

Zip doppio verso per un facile accesso

Cappuccio a scomparsa per maggiore funzionalità

Polsini regolabili per una migliore vestibilità

Polsini interni a costine per calore e comfort

Accesso per la stampa del marchio aziendale

Orlo elasticizzato per una vestibilità sicura e confortevole

Anello radio per facilitare l'aggancio di una radio

Il porta badge può essere visibile o nascosto

Colletto foderato in pile per un maggior calore

D-ring per chiavi o ID card

Vestibilità abbondante per un maggior comfort

Finitura in tessuto resistente all'acqua, le gocce d'acqua si allontanano dalla superficie del tessuto

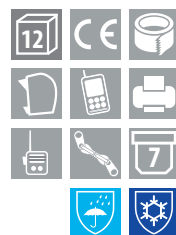

Caschetto anti urto dal design innovativo. Massimizzata la ventilazione grazie al tessuto in mesh laterale e ampie aperture sul guscio interno. Tessuto con design moderno e nastro riflettente per una migliore visibilità. La visiera di media lunghezza rende questo caschetto antiurto adatto a tutti gli usi. Misura regolabile grazie alla fbbia.

Certificato CE

Visierino medio (5cm) ideale per tutti gli utilizzi

Colore ad alta visibilità

Fresco tessuto in rete

Interno calotta in ABS e panno morbido per assorbire gli shock

Piping riflettente per una maggiore visibilità

Regolazione della fbbia per una facile vestibilità

Sacchetto di vendita per presentazione in negozio

Nuovo colore

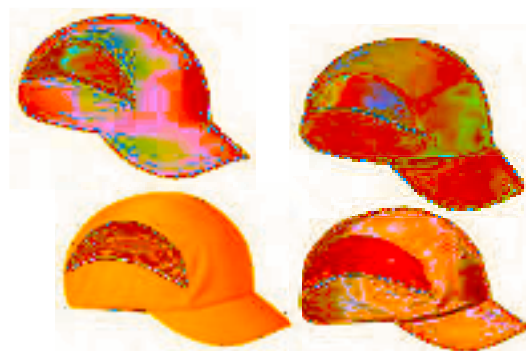

10 pz. /

60 pz.

Questo berretto acrilico caldo e confortevole è dotato di una luce frontale rimovibile a LED per una maggiore visibilità in condizioni di scarsa illuminazione. Il LED può essere caricato tramite porta USB.

Certificato CE  
 Durata 2/4 ore  
 Luminosità 150 Lumen  
 Funzione: Alto-Medio-Flash  
 Distanza del fascio 10m (alto), 5m (medio)  
 Batteria USB ricaricabile inclusa  
 Cartellino negozio per una migliore presentazione  
 Filo maglia 9 per destrezza  
 Batteria USB ricaricabile inclusa

12 pz. / 144 pz.



Visiera con bordo a contrasto. Chiusura con cinturino in materiale riflettente e velcro.

OCCHIELLI RICAMATI- BANDA RIFLETTENTE

PANNELLO FRONTALE RINFORZATO

BOTTONE RIFLETTENTE

PARASUDORE: 35% COTONE - 65% POLIESTERE

24 pz. / 144 pz.



## Linea Pioggia .....

**GB**  
GREENBAY

1 pz. / 20 pz.

Completo giacca e pantalone in nylon spalmato internamente in PVC  
 : tessuto 200 g/m2 Spessore 0,18 mm

GIACCA: cappuccio fisso a scomparsa con coulisse. Aereazione sul dorso e sotto le ascelle. Chiusura con cerniera tasche con patta antipioggia in vita. Sotto controvento nella manica. Coulisse al fondo. PANTALONI: elastico in vita 2 tasche laterali passamano. Bottoni automatici alla caviglia.





:RAINWEAR

: giacca + copripantaloni

: COPRIPANTALONI: completamente termosaldato tessuto elasticizzato e windproof, regolazione vita tramite coulisse, fondo regolabile.,GIACCA: completamente termosaldata, tessuto elasticizzato e windproof, ampie tasche anteriori con alette, cappuccio a scomparsa, regolazione vita tramite coulisse, polsini regolabili

: 100% poliestere spalmato poliuretano

: 170 g/m<sup>2</sup>

:

: non rilevabile dai metal detector

:dalla S alla 4XL



:RAINWEAR

: cappotto

: 1 tasca sul petto, 2 ampie tasche anteriori, cappuccio regolabile a scomparsa, completamente termosaldato, polsino regolabile, sistema di ventilazione posteriore, tessuto elasticizzato e windproof, zip YKK®

: 100% poliestere spalmato poliuretano

: 170 g/m<sup>2</sup>

:

: non rilevabile dai metal detector



K-way con cappuccio a scomparsa, polsini con elastico, due tasche con zip coperte, profili e triangolo reflex, interno argentato (tranne colore giallo). Confezionato singolarmente in sacchetto richiudibile con stopper coulisse e maniglia laterale.

: DRY-TECH 100% poliestere

: 60 gr/mq

: S-M-L-XL-XXL-3XL-4XL-5XL

5XL solo blu navy e nero



1 pz. / 20 pz.

Cappotto in nylon spalmato internamente in PVC

: peso tessuto 200 g/m2 Spessore 0,18 mm

Cappuccio fisso a scomparsa con coulisse. Chiusura con bottoni automatici. Aereazione sul dorso e sotto le ascelle. 2 tasche con patta antipioggia in vita. Sotto controvento nella manica.



1 pz. / 20 pz.

Poncho impermeabile in nylon spalmato internamente in PVC

: peso tessuto 200 g/m2 Spessore 0,18 mm

Cappuccio fisso con coulisse. Marsupio con cerniera e patta antipioggia. Ripiegabile all'interno del marsupio. Bottoni automatici sui lati.

:



1 pz. / 25 pz.

Pantalone in nylon spalmato internamente in PVC

: elastico in vita con coulisse 2 tasche laterali passamano

:



1 pz. / 10 pz.

Completo impermeabile giacca e pantaloni in PVC-poliestere-PVC

: tessuto 362 g/m2 Spessore 0,28 mm

GIACCA: cappuccio fisso con coulisse. chiusura con cerniera ricoperta da patta e bottoni automatici. 2 tasche sul davanti con patta antipioggia. Fori di aerazione sul dorso e sotto le ascelle Fondo manica con elastico stringipolso interno

PANTALONI: elastico in vita, apertura frontale con bottone automatico. Bottoni automatici alla caviglia.





1 pz. / 10 pz.

Cappotto impermeabile in PVC-poliestere-PVC

: tessuto 362 g/m2 Spessore 0,28 mm

Cappuccio fisso con coulisse. Fori di aerazione sul dorso e sotto le ascelle. Chiusura con bottoni automatici.

2 tasche con patta antipiovia. Sottovento alla manica.

## .....Abbigliamento Forestale



: CHAINSAW PROTECTION

: apertura centrale con zip, colletto rinforzato con materiale protettivo, due ampie tasche sul fondo con pattina chiusa con velcro, inserti in tessuto fluorescente, inserti rifrangenti, materiale protettivo su spalle, braccia e parte superiore del torace, polsino regolabile con snap, regolazione vita tramite coulisse, sistema di ventilazione anteriore, sistema di ventilazione posteriore, tasca interna

: 65% poliestere - 35% cotone

: 260 g/m<sup>2</sup>

:

: abbattimento alberi, potatura, settore agricolo e forestale, sramatura, taglio della legna

: UOMO



: CHAINSAW PROTECTION

: 1 tasca posteriore con velcro, ampie tasche anteriori, aperture posteriori con zip per l'aerazione, bretelle regolabili con sistema di chiusura a scatto, elastico in vita, inserti in tessuto fluorescente, pattina coprizip rinforzata con materiale protettivo, tasca laterale con pattina chiusa con velcro, tasca portametro, tasca sulla pettorina chiusa con zip

: 65% poliestere - 35% cotone

: 260 g/m<sup>2</sup>

:

: abbattimento alberi, potatura, settore agricolo e forestale, sramatura, taglio della legna

: UOMO



## DA MOTOSEGHISTA (CLASSE 0)

Progettato per offrire la massima protezione e comfort durante l'esecuzione di lavori con motosega. Materiale protettivo solo nel guanto sinistro conforme alla EN381-7 Classe 0, 16m/s. Certificato C.E. Costruzione a basso rilascio di fibre per una minima contaminazione. 60% Pelle pieno fore, 25% Poliestere, 10% Polietilene, 5% Elasticizzato

12 paia /

96 paia



## Accessori Saldatura e Grembiuli.....

:FLAMERETARDANT UNDERWEAR

:

: buon isolamento termico, consigliato in ambienti ATEX, modello con apertura per gli occhi, ottima mano

: 58% modacrilico - 39% cotone - 3% elasthan

: 210 g/m<sup>2</sup>

:

: taglia unica

: UOMO

: non rilevabile dai metal detector



1 paio /

5 paia



1 paio. /

5 paia

Uniti da elastico cucito

Colore indicativo, questo articolo viene fornito in colori misti

Qualità: A TOP  
Spessore: 1.3 mm  
Materiale: Pelle in crosta  
Taglie: 60x90 cm  
Colore: Grigio

1 pz. / 25 pz.



Qualità: A TOP  
Spessore: 1.3 mm  
Materiale: Pelle in crosta  
Taglie: 60x90 cm  
Colore: Grigio

1 pz. / 25 pz.



1 paio / 5 paia



Dimensioni: 120 x 200 cm circa  
Dimensioni: 150 x 200 cm circa

Coperta antifiamma in fibra di vetro  
Altre misure su richiesta





TASCA APPLICATA CON  
DOPPIE CUCITURE

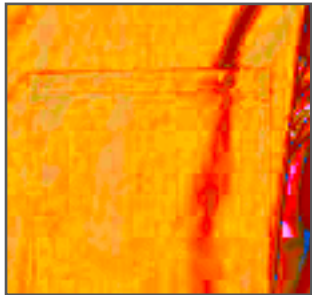

BOTTONI COPERTI



COLLO A CAMICIA



ELASTICO AI POLSI

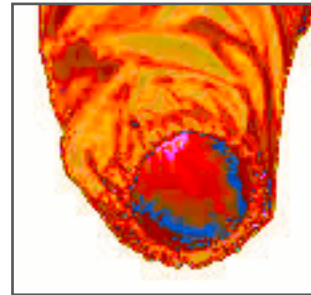

#### DESCRIZIONE

- Collo a camicia
- Chiusura con bottoni coperti
- Due tasche basse

- Un taschino a sinistra
- Elastico morbido ai polsi
- Schiena intera per stampa
- Sfancato senza martingala

**CE** UNI EN ISO 13688:2013  
DPI DI PRIMA CATEGORIA

COD. MW99G



GABARDINE 210 gr./ m<sup>2</sup>  
100% COTONE

BIANCO



TG. XS-3XL

NERO



TG. XS-3XL

GRIGIO



TG. XS-3XL

KAKI



BOTTONI AUTOM. TICI  
TG. S-3XL

BLU NAVY



TG. XS-4XL

BLU ROYAL



TG. XS-3XL

VERDE SCURO



TG. XS-3XL

VERDE PRATO

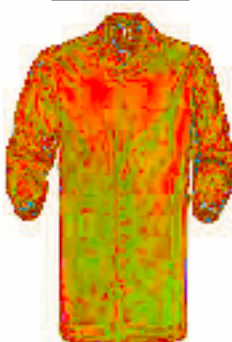

TG. XS-3XL

ROSSO



TG. XS-3XL

BORDEAUX

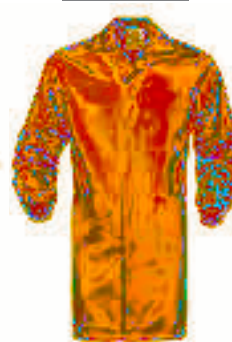

TG. XS-3XL

BOTTONI  
AUTOMATICI  
COPERTI



COD. MW99TCBA



POLICOTONE 145 gr./ m<sup>2</sup>  
65% POLIESTERE 35% COTONE



**Chiusura con bottoni  
automatici coperti  
nichel-free**

VERDE SCURO  
3012



TG. XS-4XL

GRIGIO  
3036



TG. XS-4XL

BIANCO  
17



TG. XS-4XL

BLU NAVY  
3024

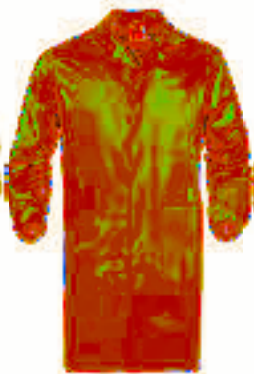

TG. XS-4XL

NERO  
3009



TG. XS-4XL

BOTTONI CLASSICI  
COPERTI

COD. MW99M



MASSAUA 290 gr./ m<sup>2</sup>  
100% COTONE



TINTURA INDANTRENE  
RESISTENTE ALLA LUCE



# Linea Camici Donna .....

ELASTICO AI POLSI

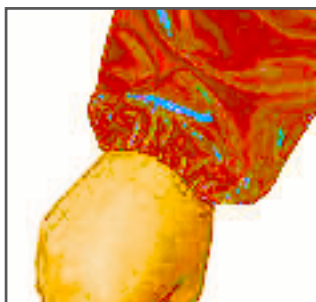

PENS DAVANTI



BOTTONI COPERTI

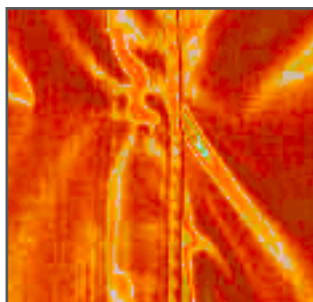

PENS DIETRO

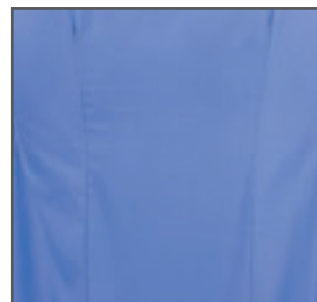

## DESCRIZIONE

- Collo a camicia
- Chiusura con bottoni coperti
- Due tasche basse
- Un taschino a sinistra
- Elastico morbido ai polsi
- Schiena intera per stampa
- Sfancato senza martingala
- Pens davanti e dietro

Tutti i tessuti sono sanforizzati calo massimo 2,5%



UNI EN ISO 13688:2013  
DPI DI PRIMA CATEGORIA



Disponibile  
a magazzino

COD. MW93G



GABARDINE 210 gr./ m<sup>2</sup>  
100% COTONE



**Chiusura con bottoni  
classici coperti**

BLU NAVY



TG. XS-XXL

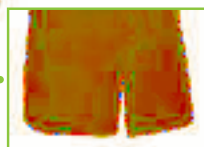

SPACCHI LATERALI

COD. MW96G



GABARDINE 210 gr./ m<sup>2</sup>  
100% COTONE



**Chiusura con bottoni  
classici coperti**

BLU NAVY



TG. XS-XXL

BOTTONI COPERTI

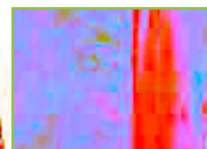



BOTTONI  
AUTOMATICI COPERTI

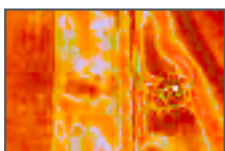

COD. MW96TCBA



TELA 140 gr./ m<sup>2</sup>  
65% POLIESTERE 35% COTONE



**Chiusura con bottoni  
automatici coperti  
nichel-free**

BIANCO  
17



TG. XS-XXL

BLU NAVY  
3024



TG. XS-XXL

AZZURRO  
3002



TG. XS-XXL

NERO  
3009



TG. XS-XXL

COD. MWCD32



TELA 140 gr./ m<sup>2</sup>  
65% POLIESTERE 35% COTONE

#### DESCRIZIONE

- Casacca donna
- Bottoni a vista
- Collo a camicia
- Due tasche basse
- Un taschino lato cuore
- Due spacchi laterali
- Pens davanti e dietro per migliorare la vestibilità
- Polsi con bottone

AZZURRO



TG. S-XXL

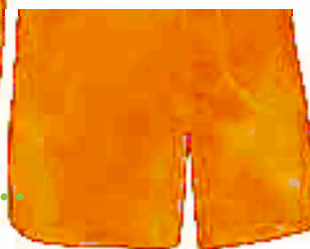

SPACCHI  
LATERALI

COD. MWCD31



TELA 140 gr./ m<sup>2</sup>  
65% POLIESTERE 35% COTONE

ROSSO

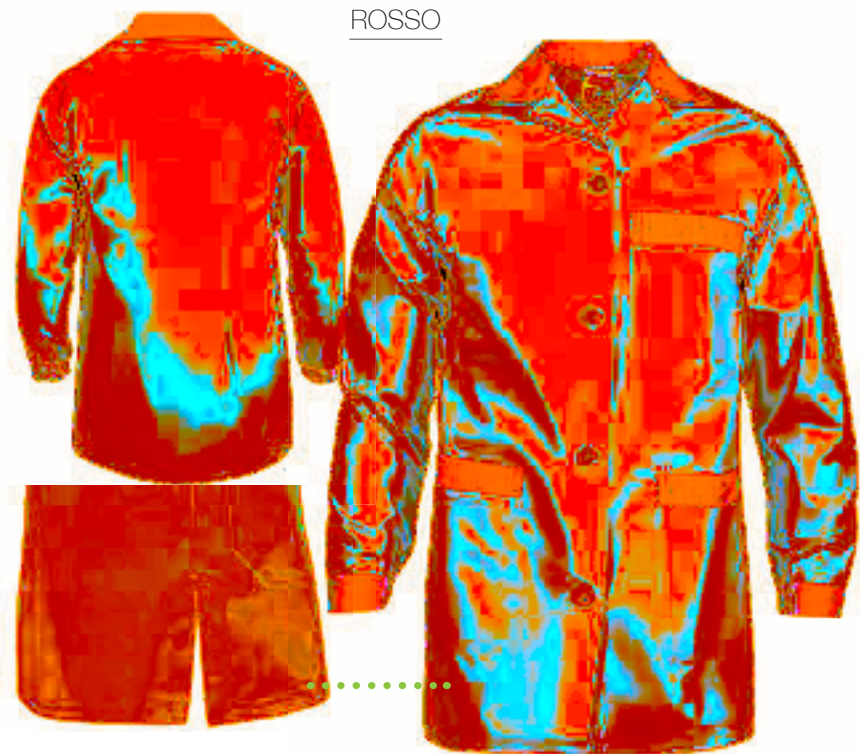

SPACCHI  
LATERALI

TG. S-XXL

#### DESCRIZIONE

- Casacca donna
- Bottoni a vista
- Collo a camicia
- Due tasche basse
- Un taschino lato cuore
- Due spacchi laterali
- Pens davanti e dietro per migliorare la vestibilità
- Polsi con bottone







TASCA A ZIP



ZIP COPERTA

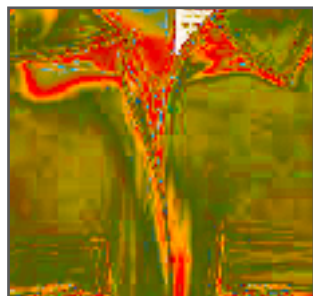

COLLO A CAMICIA



ELASTICO AI POLSI

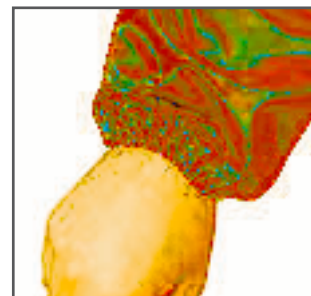

## DESCRIZIONE

- Due tasche basse
- Due taschini al petto chiusura zip
- Un porta metro posteriore destro
- Elastico posteriore in vita
- Elastico morbido ai polsi

- Collo a camicia
- Tutte le zip spirale 6 rinforzate alta res.
- Schiena intera per stampa

Tutti i tessuti sono sanforizzati calo massimo 2,5%



UNI EN ISO 13688:2013  
DPI DI PRIMA CATEGORIA



Disponibile  
a magazzino



Tintura Indantrene  
resistente alla luce

NERO



TG. S-4XL

BLU NAVY



TG. S-4XL

BLU ROYAL



TG. S-3XL

VERDE



TG. S-4XL

GRIGIO



TG. S-4XL

BIANCO



TG. S-4XL

COD. MW80G



GABARDINE 210 gr./m<sup>2</sup>  
100% COTONE

COD. MW80M



MASSAUA 290 gr./ m<sup>2</sup>  
100% COTONE



TINTURA INDANTRENE  
RESISTENTE ALLA LUCE

BIANCO



TG. S-4XL  
MW80MB

BLU NAVY



TG. S-4XL  
MW80MI

BLU



TG. S-5XL  
MW80MB

BLU ROYAL



TG. S-4XL  
MW80MCI

VERDE



TG. S-4XL  
MW80MCI

GRIGIO



TG. S-4XL  
MW80MCI

ROSSO



TG. S-3XL  
MW80MC

NERO



TG. S-3XL  
MW80C



RASO FELPATO INTERNO 340 gr./ m<sup>2</sup>  
100% COTONE

COD. MW80FB

BLU

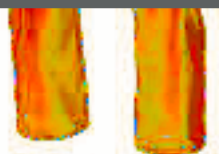
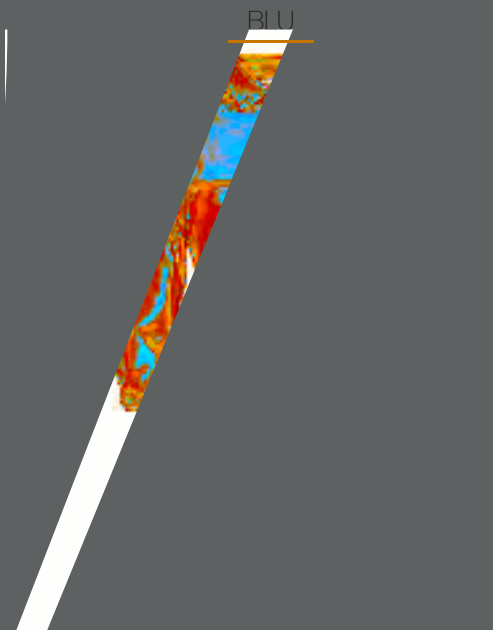

TG. M-4XL

ZIP TASCA PETTORINA

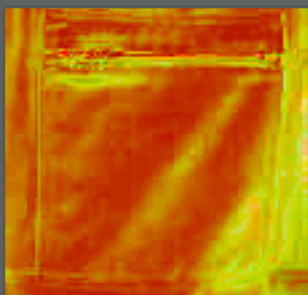

PORTA METRO

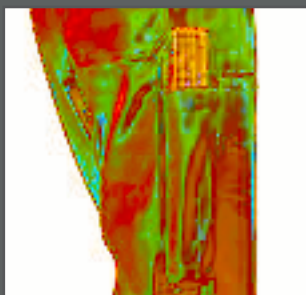

ELASTICO DIETRO

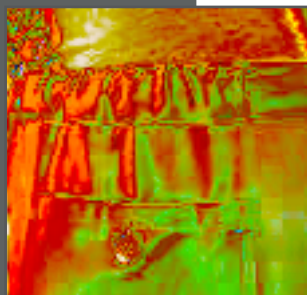

FIBBIA

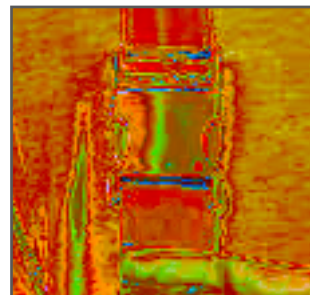

#### DESCRIZIONE

- Tascone anteriore chiuso con zip
- Due tasche a toppa basse
- Apertura laterale con bottone
- Elastico posteriore in vita
- Un taschino dietro chiuso con bottone
- Bretelle elasticizzate
- Fibbie in plastica alta resistenza
- Porta metro posteriore destro

Tutti i tessuti sono sanforizzati calo massimo 2,5%

CL

Tintura Indantrene  
resistente alla luce



ELASTICO

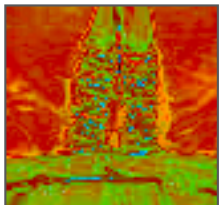

COD. MW60M



MASSAUA 290 gr./ m<sup>2</sup>  
100% COTONE



BRETELLE TESSUTO  
CON ELASTICO INSERITO



TINTURA INDANTRENE  
RESISTENTE ALLA LUCE

BLU NAVY



TG. S-4XL  
MW60MI

BLU



TG. S-5XL  
MW60MB

BLU ROYAL



TG. S-4XL  
MW60MCI

VERDE

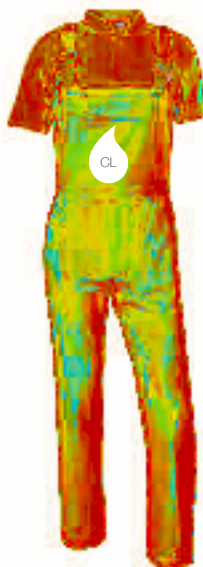

TG. S-4XL  
MW60MCI

GRIGIO

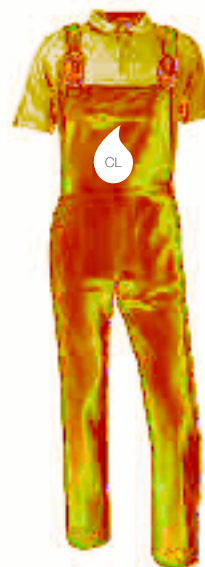

TG. S-4XL  
MW60MCI

RETRO



COD. MW60G



GABARDINE 210 gr./ m<sup>2</sup>  
100% COTONE



BRETELLE IN ELASTICO  
CON TESSUTO PARAFIANCHI

BLU NAVY



TG. S-4XL

BLU ROYAL



TG. S-3XL

VERDE



TG. S-3XL

GRIGIO



TG. S-3XL

# .....Linea Pantalone classico con elastico



TASCA

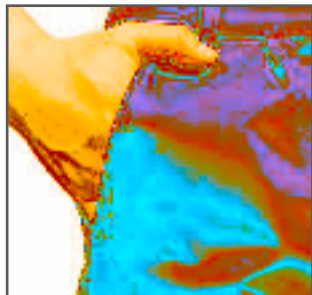

PASSANTI VITA

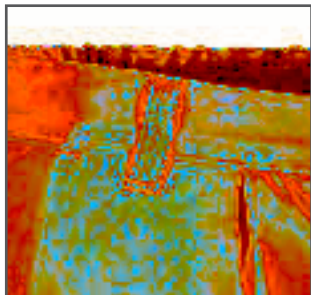

ZIP SPIRALE 6

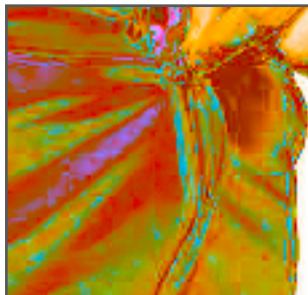

PORTA METRO



## DESCRIZIONE

- Chiusura anteriore con bottone e zip spirale 6 rinforzata coperta
- Due tasche all'americana
- Taschino posteriore chiuso con bottone
- Porta metro posteriore destro
- Cinque passanti in vita
- Elastico posteriore in vita
- Doppie cuciture rinforzate sul cavallo

Tutti i tessuti sono sanforizzati calo massimo 2,5%



UNI EN ISO 13688:2013  
DPI DI PRIMA CATEGORIA



Disponibile  
a magazzino



Tintura Indantrene  
resistente alla luce



MASSAUA 290 gr./ m<sup>2</sup>  
100% COTONE

COD. MW15M

BLU NAVY



TG. S-4XL  
MW15MI

BLU



TG. XS-5XL  
MW15MB

BLU ROYAL



TG. S-4XL  
MW15MCI

VERDE

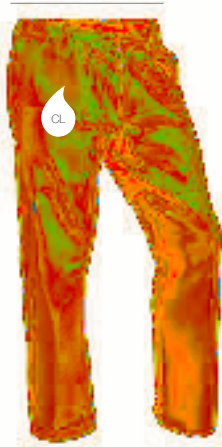

TG. S-4XL  
MW15MCI

GRIGIO



TG. S-4XL  
MW15MCI

BIANCO



TG. S-4XL  
MW15MB





# Linea Pantalone Classico.....

COD. MW15G



GABARDINE 210 gr./ m<sup>2</sup>  
100% COTONE

**CON ELASTICO  
DIETRO**

BIANCO



TG. XS - 4XL

BLU NAVY



TG. XS - 4XL

BLU ROYAL



TG. XS - 4XL



COD. MW15FB



RASO FELPATO INTERNO 340 gr./ m<sup>2</sup>  
100% COTONE

**CON ELASTICO DIETRO**

BLU



TG. XS-4XL



# Linea Pantalone Multitasche



TASCONI

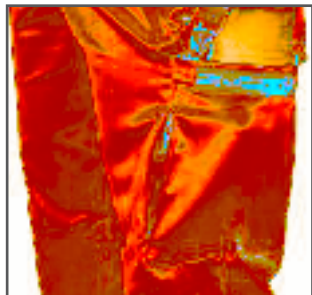

ZIP SPIRALE 6

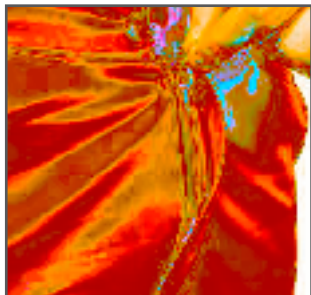

PASSANTI VITA

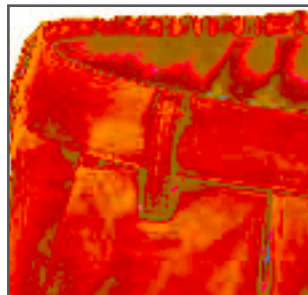

TASCA



## DESCRIZIONE

- Chiusura anteriore con bottone e zip spirale 6 rinforzata coperta
- Due tasche all'americana
- Taschino posteriore chiuso con bottone
- Due tasconi laterali con soffitto esterno (tascone liscio personalizzabile) chiusi con patta in velcro
- Cinque passanti in vita
- Elastico posteriore in vita
- Doppie cuciture rinforzate sul cavallo

Tutti i tessuti sono sanforizzati calo massimo 2,5%



UNI EN ISO 13688:2013  
DPI DI PRIMA CATEGORIA



Disponibile  
a magazzino

NOVITÀ!  
PORTA PENNE  
NEL TASCHINO  
DESTRO



COD. MW63M



MASSAUA 290 gr./m<sup>2</sup>  
100% COTONE

BLU

GRIGIO

VERDE



TG. XS-4XL  
MW63MB



TG. XS-4XL  
MW63MCI

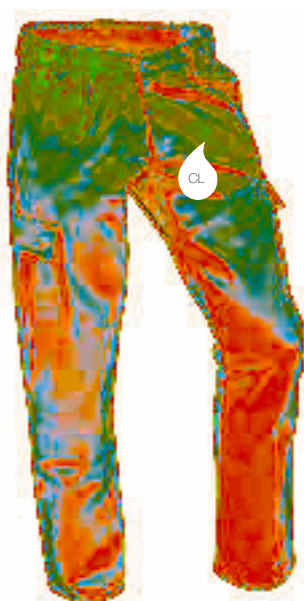

TG. XS-4XL  
MW63MCI

COD. MW63G



GABARDINE 210 gr./ m<sup>2</sup>  
100% COTONE

NERO



TG. XS-5XL

BIANCO



TG. XS-4XL

BLU NAVY



TG. XS-5XL

BLU ROYAL



TG. XS-4XL

VERDE



TG. S-4XL

GRIGIO



TG. XS-5XL

BEIGE



TG. XS-5XL

COD. MW63F



FELPATO 330 gr./ m<sup>2</sup>  
100% COTONE

**INTERNO FELPATO**

NERO



TG. XS-3XL  
MW63FC

BLU NAVY



TG. XS-4XL  
MW63FB

GRIGIO



TG. XS-3XL  
MW63FC

BEIGE



TG. XS-3XL  
MW63FC



# Linea Pantalone-Giubba Unisex Elast. Bicolor



TASCONI

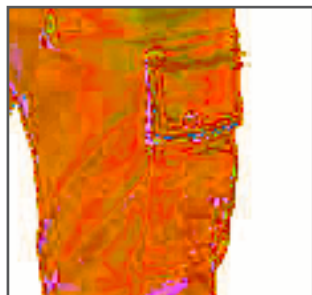

TASCA BICOLORE

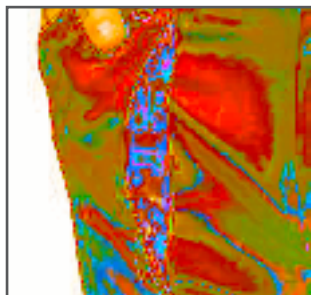

PASSANTI VITA

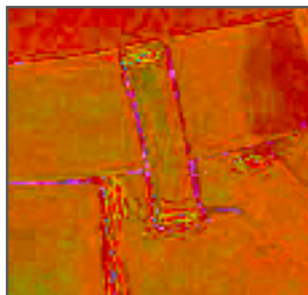

ELASTICO DIETRO

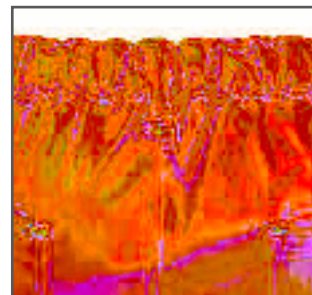

## DESCRIZIONE

- Due tasche davanti a toppa bicolore
- Due tasche laterali con soffetto bicolore con patta chiudibile con bottoni automatici
- Due tasconi posteriori
- Chiusura con zip e bottone

- 5 passanti
- Pens alle ginocchia
- Gamba asciutta
- Elastico posteriore in vita

Tutti i tessuti sono sanforizzati calo massimo 2,5%



UNI EN ISO 13688:2013  
DPI DI PRIMA CATEGORIA



Disponibile  
a magazzino

BLU



TG. XS-3XL

GRIGIO



TG. XS-3XL

COD. MW59BIC



GABARDINE 255 gr./m<sup>2</sup>  
4 STAGIONI

97% COTONE 3% ELASTAME

UNICA VERSIONE IN 2 COLORI  
BLU NAVY E GRIGIO

DALLA TAGLIA XS ALLA 3XL

BLU - VERDE

GRIGIO - VERDE

BLU

ANTRACITE

NERO



TG. XS-4XL



TG. XS-4XL



TG. XS-4XL



TG. XS-4XL



TG. XS-4XL

COD. MW69BIC



GABARDINE 255 gr./m<sup>2</sup>  
4 STAGIONI

97% COTONE 3% ELASTAME

UNICA VERSIONE IN 2 COLORI  
BLU - VERDE E GRIGIO - VERDE

DALLA TAGLIA XS ALLA 4XL

DISPONIBILI IN TUTTI I COLORI  
ANCHE LA VERSIONE BERMUDA



# Linea Pantalone Unisex Elast. Multitasche.....

TASCONI SENZA SOFFIETTO



APERTURA ZIP

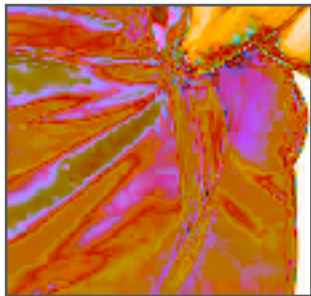

GAMBA ASCIUTTA

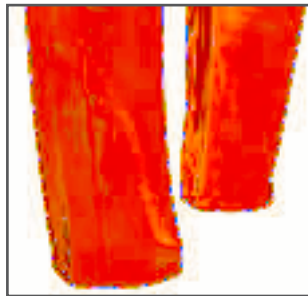

ELASTICO DIETRO

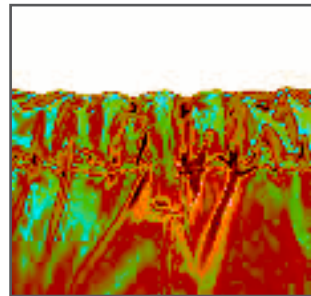

## DESCRIZIONE

- Due tasche all'americana classiche
- Due tasconi senza soffietto con patta
- Una tasca posteriore
- Chiusura con bottone e zip spirale 6 rinforzata
- Cinque passanti in vita
- Gamba asciutta
- Elastico posteriore in vita

Tutti i tessuti sono sanforizzati calo massimo 2,5%



UNI EN ISO 13688:2013  
DPI DI PRIMA CATEGORIA



Disponibile  
a magazzino

COD. MW63EL



GABARDINE 240 gr./ m<sup>2</sup>  
4 STAGIONI 97% COTONE  
3% ELASTAME

BLU NAVY

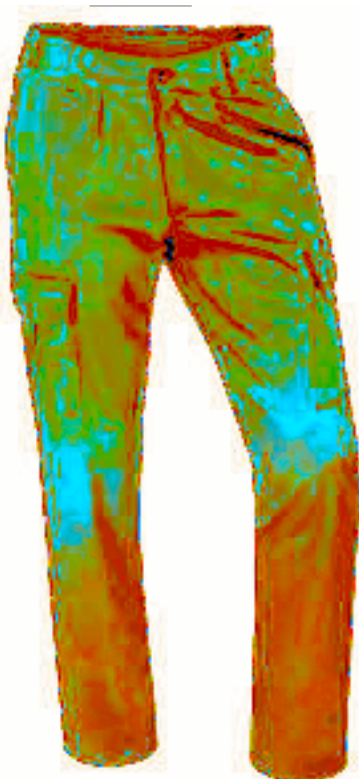

TG. XS-3XL

GRIGIO



TG. XS-3XL

NERO



TG. XS-3XL

JEANS BLU NAVY



TG. XS-3XL





TASCONI

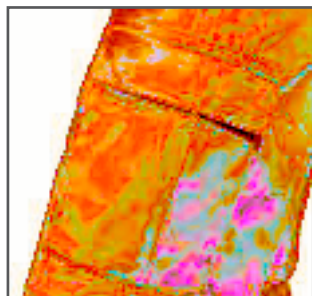

ZIP

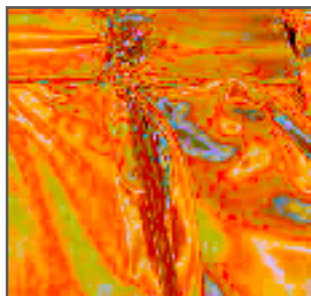

PASSANTI VITA

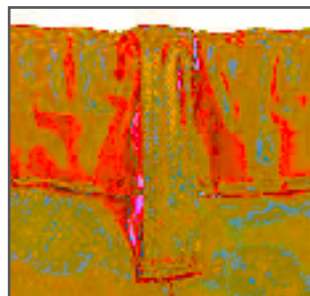

ELASTICO DIETRO

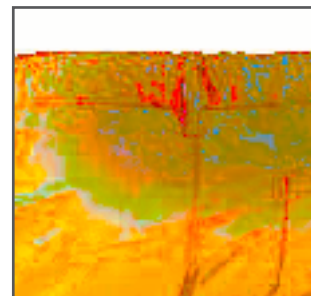

## DESCRIZIONE

- Chiusura anteriore con bottone e zip spirale 6 rinforzata coperta
- Due tasche all'americana
- Taschino posteriore chiuso con bottone
- Due tasconi laterali con soffitto esterno (tascone liscio personalizzabile) chiusi con patta e velcro
- Cinque passanti in vita
- Elastico posteriore in vita
- Doppie cuciture rinforzate sul cavallo

Tutti i tessuti sono sanforizzati calo massimo 2,5%



UNI EN ISO 13688:2013  
DPI DI PRIMA CATEGORIA



Disponibile  
a magazzino

COD. MW64G



GABARDINE 210 gr./m<sup>2</sup>  
100% COTONE

NERO



TG. XS-4XL

BLU NAVY



TG. XS-5XL

BLU ROYAL



TG. S-3XL

VERDE



TG. S-3XL

GRIGIO

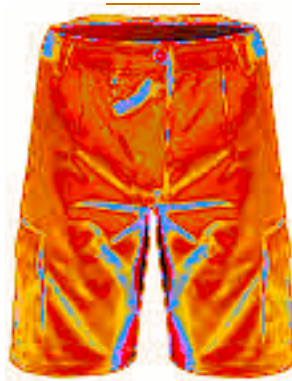

TG. S-4XL

BEIGE



TG. S-3XL

BIANCO



TG. S-4XL



# Linea Giubba Classica.....

TASCA APPLICATA CON  
DOPPIE CUCITURE

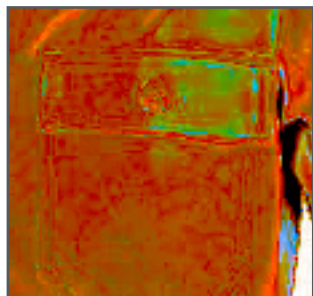

BOTTONI COPERTI

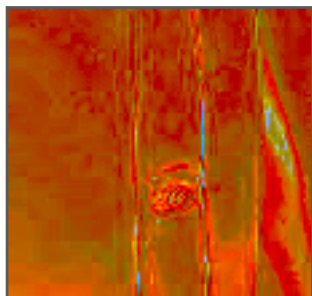

FONDO

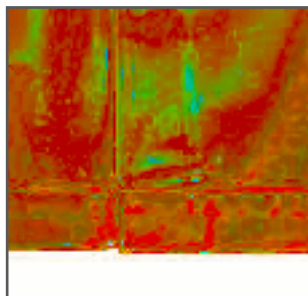

ELASTICO AI POLSI

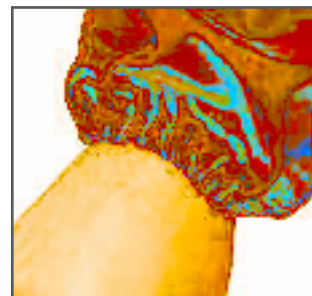

## DESCRIZIONE

- Collo a camicia
- Chiusura con bottoni coperti
- Due taschini al petto con chiusura patta con bottone
- Elastico morbido ai polsi
- Schiena intera per stampa

Tutti i tessuti sono sanforizzati calo massimo 2,5%



UNI EN ISO 13688:2013  
DPI DI PRIMA CATEGORIA



Disponibile  
a magazzino



Tintura Indantrene  
resistente alla luce

COD. MW50M



MASSAUA 290 gr./ m<sup>2</sup>  
100% COTONE



TINTURA INDANTRENE  
RESISTENTE ALLA LUCE



**Chiusura con bottoni  
classici coperti**

VERDE

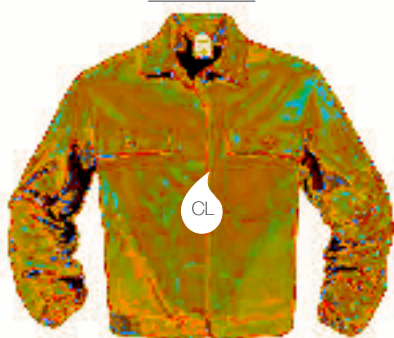

TG. S-4XL  
MW50MCI

GRIGIO

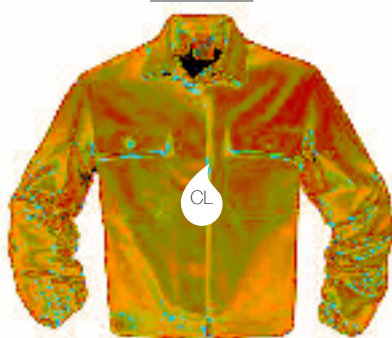

TG. S-4XL  
MW50MCI

BLU NAVY



TG. S-4XL  
MW50MI

BLU



TG. S-5XL  
MW50MB

BLU ROYAL



TG. S-4XL  
MW50MCI





GABARDINE 210 gr./m<sup>2</sup>  
100% COTONE



Chiusura con bottoni  
classici coperti

COD. MW50G

COD. MW50FB

BLU NAVY



TG. S-4XL

VERDE



TG. S-3XL

BLU ROYAL



TG. S-3XL

GRIGIO



TG. S-4XL



RASO FELPATO INTERNO  
330 gr./m<sup>2</sup>  
100% COTONE

BLU



TG. S-4XL

## Linea Giacca Classica



TASCA APPLICATA CON  
DOPPIE CUCITURE

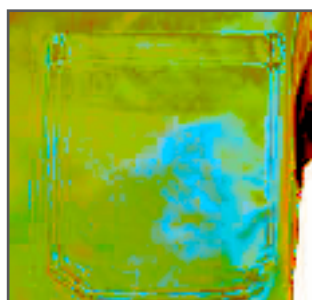

BOTTONI COPERTI

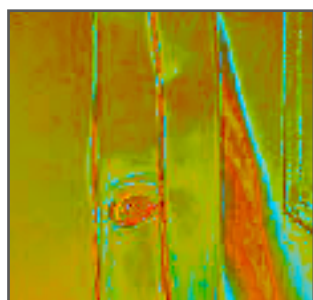

FONDO

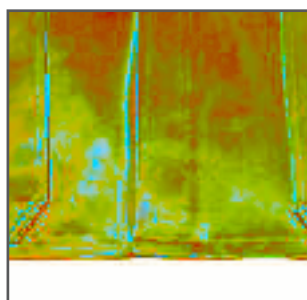

ELASTICO AI POLSI



### DESCRIZIONE

- Collo a camicia
- Chiusura con bottoni coperti
- Due tasche basse
- Un taschino a sinistra
- Elastico morbido ai polsi
- Schiena intera per stampa

Tutti i tessuti sono sanforizzati calo massimo 2,5%



UNI EN ISO 13688:2013  
DPI DI PRIMA CATEGORIA



Disponibile  
a magazzino



Tintura Indantrene  
resistente alla luce

COD. MW40M



MASSAUA 290 gr./ m<sup>2</sup>  
100% COTONE



**Chiusura con bottoni  
classici coperti**

BLU NAVY



TG. S-4XL  
MW40MI

BLU



TG. S-5XL  
MW40MB

BLU ROYAL



TG. S-4XL  
MW40MCI

VERDE



TG. S-4XL  
MW40MCI

GRIGIO



TG. S-4XL  
MW40MCI

BIANCO



TG. S-3XL  
MW40MB

COD. MW40G



GABARDINE 210 gr./m<sup>2</sup>  
100% COTONE

BLU NAVY



TG. S-4XL



BLU



TG. S-4XL

COD. MW40F



# Linea Economica Massaua IMPORT 270 gr/m<sup>2</sup>



TUTA INTERA  
COD. MW80MX - BLU  
COD. MW80MXCOL - VERDE  
COD. MW80MXCOL - GRIGIO



TG. S-4XL  
BLU TG. S-5XL

GIACCA  
COD. MW40MX



TG. S-5XL

SALOPETTE  
COD. MW60MX



TG. S-5XL

GIUBBA  
COD. MW50MX - BLU  
COD. MW50MXCOL - VERDE  
COD. MW50MXCOL - GRIGIO



TG. S-3XL  
BLU fno a 5XL



DISPONIBILE A  
MAGAZZINO



TESSUTO SANFORIZZATO  
TINTURA INDANTRENE

PANTOLONE CLASSICO  
COD. MW15MX



TG. XS-5XL

CAMICE  
COD. MW99MX



TG. S-5XL

PANTALONE  
COD. MW15MXTS - BLU  
COD. MW15MXTSCOL - GRIGIO  
COD. MW15MXTSCOL - VERDE



TG. XS-3XL



TG. XS-5XL

ELASTICO POLSI

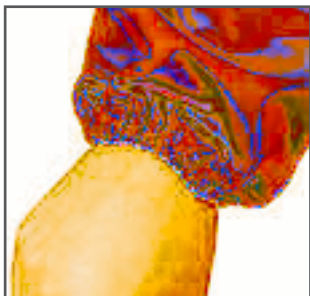

TASCA BICOLORE

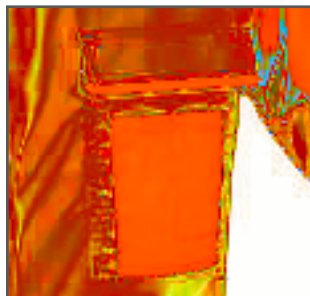

SOFFIETTO SPALLE

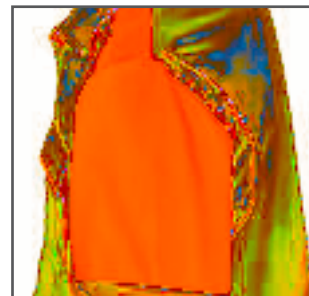

#### DESCRIZIONE

- Abbigliamento tecnico alta resistenza prodotto in 5 articoli e tre varianti colore
- Tutti gli articoli presentano cuciture rinforzate
- Collo a camicia
- Chiusura con zip coperta
- Soffetti sulla schiena
- Elastico ai polsi
- Due taschini con porta cellulare e porta penna

Tutti i tessuti sono sanforizzati calo massimo 2,5%



**UNI EN ISO 13688:2013**  
**DPI DI PRIMA CATEGORIA**



Disponibile  
a magazzino



GABARDINE 240 gr./ m<sup>2</sup>  
65% POLIESTERE  
35% COTONE





# Linea Salopette Hi-Tech.....

TASCOE CENTRALE



TESSUTO DOPPIO  
RINFORZATO



BRETELLE

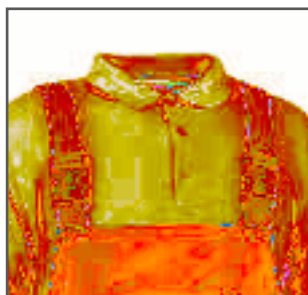

TASCHE POSTERIORI

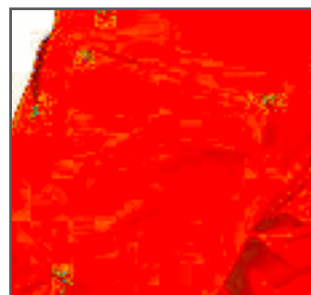

## DESCRIZIONE

- Abbigliamento tecnico alta resistenza prodotto in 5 articoli e tre varianti colore
- Tutti gli articoli presentano cuciture rinforzate
- Due tasche a toppa davanti bicolore
- Due tasconi laterali con soffetto bicolore con patta chiudibili in velcro
- Tascone centrale con patta chiudibile in velcro
- Bretelle elasticizzate
- Tessuto doppio alle ginocchia
- Due taschini dietro con patta chiudibile in velcro
- Apertura anteriore con zip

Tutti i tessuti sono sanforizzati calo massimo 2,5%



UNI EN ISO 13688:2013  
DPI DI PRIMA CATEGORIA



Disponibile  
a magazzino

RETRO



COD. MW60KBIC



GABARDINE 240 gr./ m<sup>2</sup>  
65% POLIESTERE  
35% COTONE

BLU / BLU ROYAL



TG. S-4XL

NERO / GIALLO



TG. S-4XL

GRIGIO / ARANCIONE



TG. S-4XL





TASCONI

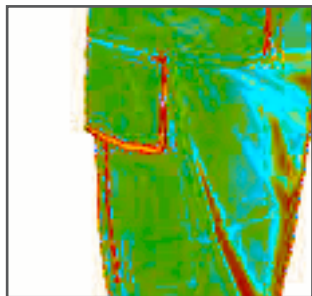

TASCA BICOLORE

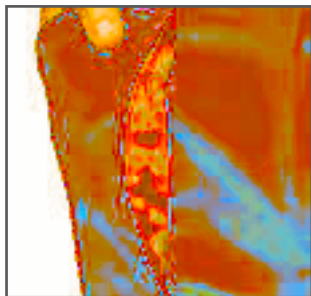

PASSANTI VITA

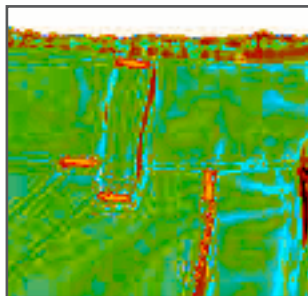

TASCHE POSTERIORI

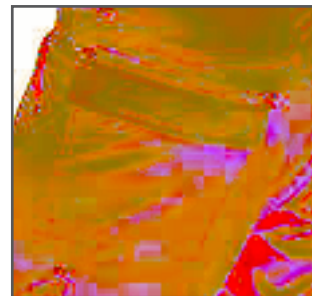

## DESCRIZIONE

- Abbigliamento tecnico alta resistenza prodotto in 5 articoli e tre varianti colore
- Tutti gli articoli presentano cuciture rinforzate e toppe alle ginocchia
- Apertura con zip e bottone
- Due tasche anteriori a toppa bicolore
- Due tasconi laterali con soffetto bicolore con patta chiudibile in velcro
- Due tasconi bicolori con patta chiudibile in velcro
- Tessuto doppio alle ginocchia
- Cinque passanti in vita
- Elastico posteriore

Tutti i tessuti sono sanforizzati calo massimo 2,5%



UNI EN ISO 13688:2013  
DPI DI PRIMA CATEGORIA



Disponibile  
a magazzino

COD. MW63KBIC



GABARDINE 240 gr./ m<sup>2</sup>  
65% POLIESTERE  
35% COTONE

BLU / BLU ROYAL



TG. XS-4XL

NERO / GIALLO



TG. XS-4XL

GRIGIO / ARANCIONE



TG. XS-4XL



# Linea Bermuda Hi-Tech.....

TASCONI

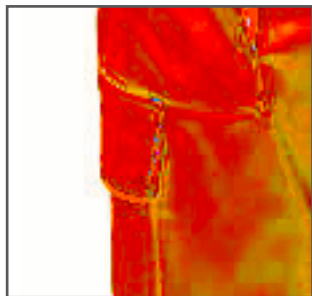

TASCA BICOLORE

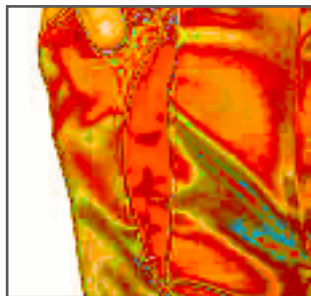

PASSANTI VITA

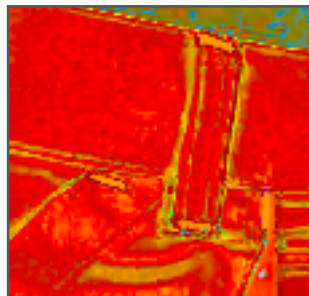

TASCHE POSTERIORI

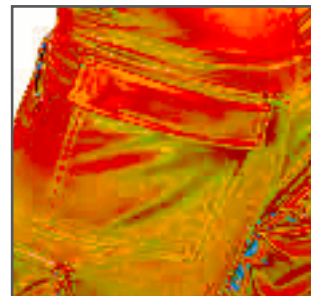

## DESCRIZIONE

- Abbigliamento tecnico alta resistenza prodotto in 5 articoli e tre varianti colore
- Tutti gli articoli presentano cuciture rinforzate e toppe alle ginocchia
- Apertura con zip e bottone
- Due tasche anteriori a toppa bicolore
- Due tasconi laterali con sofo bicolore con patta chiudibile in velcro
- Due tasconi bicolori con patta chiudibile in velcro
- Cinque passanti in vita
- Elastico posteriore

Tutti i tessuti sono sanforizzati calo massimo 2,5%



UNI EN ISO 13688:2013  
DPI DI PRIMA CATEGORIA



Disponibile  
a magazzino

COD. MW64KBIC



GABARDINE 250 gr./ m<sup>2</sup>  
65% POLIESTERE  
35% COTONE

BLU / BLU ROYAL



TG. S-4XL

GRIGIO / ARANCIONE



TG. S-4XL

NERO / GIALLO



TG. S-4XL



TASCONI

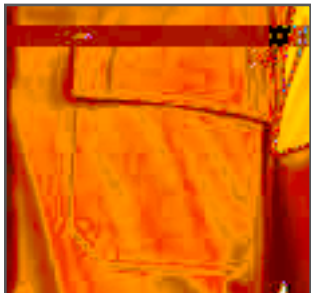

TASCA BICOLORE

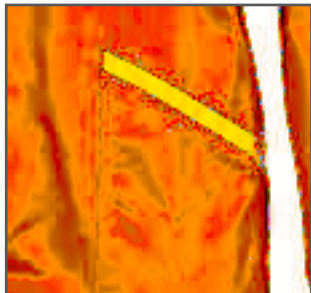

ELASTICO AI POLSI

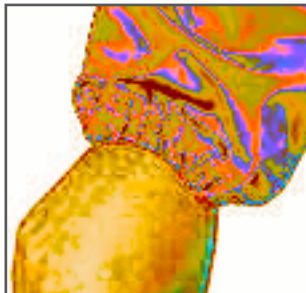

SOFFIETTI SCHIENA



## DESCRIZIONE

- Abbigliamento tecnico alta resistenza prodotto in 5 articoli e tre varianti colore
- Tutti gli articoli presentano cuciture rinforzate e toppe alle ginocchia
- Collo a camicia
- Due tasconi con patta chiudibile in velcro
- Due tasche basse con profilo bicolore
- Porta metro posteriore destro
- Elastico ai polsi
- Elastico sulla schiena
- Soffietti sulla schiena
- Tessuto doppio alle ginocchia

Tutti i tessuti sono sanforizzati calo massimo 2,5%



UNI EN ISO 13688:2013  
DPI DI PRIMA CATEGORIA



Disponibile  
a magazzino

COD. MW80KBIC



GABARDINE 240 gr./ m<sup>2</sup>  
65% POLIESTERE  
35% COTONE

BLU / BLU ROYAL



TG. S-4XL

NERO / GIALLO



TG. S-4XL

GRIGIO / ARANCIONE



TG. S-4XL





# Linea Alimentare/Alberghiero.....

COD. MW99G



210 gr./ m<sup>2</sup>  
100% COTONE  
BOTTONE CLASSICO COP.

BIANCO



TG. XS-4XL

COD. MW99GBA



210 gr./ m<sup>2</sup>  
100% COTONE  
BOTTONE AUTOMATICO COP.  
DUE TASCHE E UN  
TASCHINO ESTERNI

BIANCO



TG. XS-3XL

BOTTONI AUTOMATICI  
COPERTI



COD. MW99GBAT



210 gr./ m<sup>2</sup>  
100% COTONE  
BOTTONE AUTOMATICO COP.  
DUE TASCHE E UN  
TASCHINO INTERNI

BIANCO



TG. XS-4XL

TASCHE  
INTERNE



COD. MWPCUO



230 gr./ m<sup>2</sup>  
100% COTONE

BIANCO/NERO

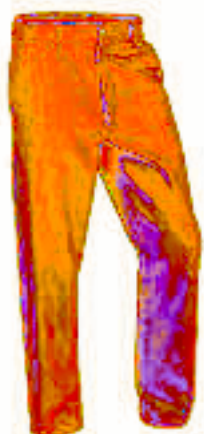

TG. XS-3XL

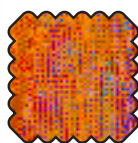

COD. MWPANINF



210 gr./ m<sup>2</sup>  
100% COTONE  
• DUE TASCHE DAVANTI A TOPPA  
• UN TASCHINO DIETRO APERTO  
• NESSUN BOTTONE PRESENTE

BIANCO



TG. XS-4XL

COD. MWGICUO



210 gr./ m<sup>2</sup>  
100% COTONE

BIANCO



TG. XS-3XL



COD. MWPCUO



210 gr./m<sup>2</sup>  
100% COTONE

BIANCO



TG. UNICA

COD. MWBUSTINA



130 gr./m<sup>2</sup>  
100% COTONE

BIANCO



TG. UNICA

COD. MWCDONNA



130 gr./m<sup>2</sup>  
100% COTONE



TG. UNICA

COD. MWCAP



210 gr./m<sup>2</sup>  
100% COTONE



TG. UNICA

COD. MW99G



210 gr./ m<sup>2</sup>  
100% COTONE  
BOTTONE CLASSICO  
COPERTO

COD. MWCDDOT



230 gr./ m<sup>2</sup>  
100% COTONE

BIANCO

FRONTE

BIANCO

RETRO



TG. XS-3XL



TG. XS-XL



COD. MWCUDOT



210 gr./ m<sup>2</sup>  
100% COTONE

FRONTE

BIANCO

RETRO

BIANCO



TG. XS-3XL



# Linea Ignifugo Certificato



**CE** UNI EN ISO 13688:2013  
DPI DI SECONDA CATEGORIA

NORMATIVE OMOLOGATE  
PRESTAZIONI DOPO 25 LAVAGGI



UNI EN ISO 11612:2015  
LIVELLI: A1-B1-C1-E2-F1



UNI EN ISO 11611:2015  
CLASSE: 1 A1

TASCA



ZIP

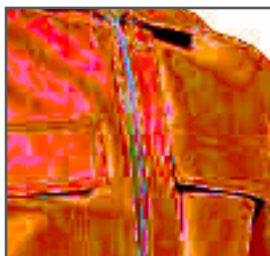

BOTTONI AUTOMATICI  
COPERTI

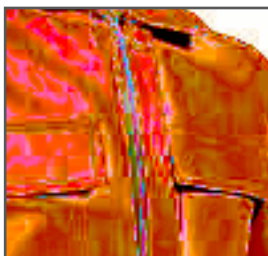

ZIP COPERTA

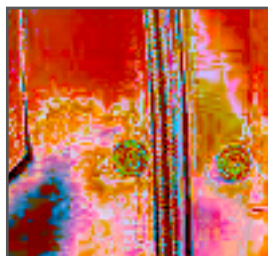

ELASTICO VITA



DISPOSITIVI DI PROTEZIONE INDIVIDUALI CERTIFICATI PER LE SEGUENTI NORMATIVE:

- UNI EN ISO 11612:2015 Indumenti di protezione contro calore e fuoco.
- UNI EN ISO 11611:2015 Indumenti di protezione alla saldatura e procedimenti connessi.



PROLAB 355 gr./ m<sup>2</sup>  
100% COTONE

COD. MW15IP

DISPONIBILI IN TRE COLORI:  
GRIGIO  
VERDE  
BLU

COD. MW40IP

TG. XS-4XL



COD. MW50IP

BLU  
TG. XS-4XL



**CE**  
UNI EN ISO 13688:2013

  
Disponibile  
a magazzino



COD. MW60IP



PROLAB 355 gr./ m<sup>2</sup>  
100% COTONE

BLU

TG. XS-4XL

COD. MW80IP



COD. MWTRP



355 gr./ m<sup>2</sup>  
100% COTONE

TASCA A DESTRA  
CHIUDIBILE CON PATTA



COD. MWCIIP



355 gr./ m<sup>2</sup>  
100% COTONE

CHIUSURA IN VELCRO



TG. UNICA



COD. MWCIPP	COD. MWCIP2	COD. MWCIP4	COD. MWVIP
 355 gr./ m <sup>2</sup> 100% COTONE	 355 gr./ m <sup>2</sup> 100% COTONE	 355 gr./ m <sup>2</sup> 100% COTONE	 355 gr./ m <sup>2</sup> 100% COTONE
CHIUSURA IN VELCRO		CHIUSURA IN VELCRO	
			
TG. UNICA	TG. UNICA	TG. UNICA	

## .....Linea Multi Protezione Certificati

Articoli solo su commissione

**POSSIBILITÀ DI PRODURLI IN COLORE  
GRIGIO - VERDE - ARANCIONE**

P  
I  
T  
T  
O  
G  
R  
A  
M  
M  
I  
  
E  
S  
T  
E  
R  
N  
I  
  
R  
I  
C  
A  
M  
A  
T  
I

**CE** UNI EN ISO 13688:2013  
DPI DI TERZA CATEGORIA

**NORMATIVE OMOLOGATE  
PRESTAZIONI DOPO 25 LAVAGGI**



UNI EN ISO 11612:2015  
LIVELLI: A1-B1-C1-E2-F1



UNI EN ISO 11611:2015  
CLASSE: 1 A1



UNI EN 13034:2009  
PROTEZIONE CHIMICA TIPO 6



UNI EN 1149-5:2008



EC 61482-2:2009  
CEI EN 61482-1-2:2015

### DESCRIZIONE

- Tessuto drill 75% cotone 24% poliestere 1% conduttore 260 gr/m<sup>2</sup>

### DISPOSITIVI DI PROTEZIONE INDIVIDUALI CERTIFICATI PER LE SEGUENTI NORMATIVE:

- UNI EN ISO 11612:2015 Indumenti di protezione contro calore e fuoco.
- UNI EN ISO 11611:2015 Indumenti di protezione alla saldatura e procedimenti connessi.
- UNI EN 13034:2009 Indumenti di protezione chimica tipo 6.
- UNI EN 1149-5:2008 Indumenti progettati per dissipare cariche elettrostatiche accumulate.



Disponibile  
a magazzino

TASCA

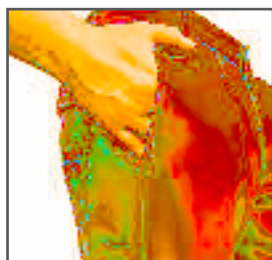

RICAMO RETRO

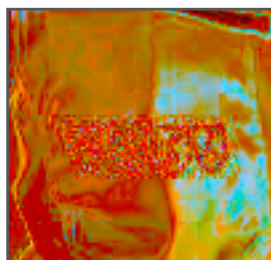

ZIP COPERTA

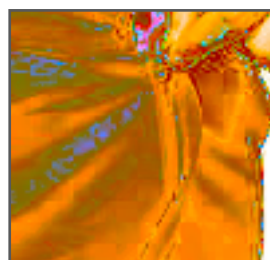

ELASTICO VITA





COD. MW15Q280



260 gr./ m<sup>2</sup>  
75% COTONE  
24% POLIESTERE  
1% CONDUTTORE

BLU



TG. XS-4XL

COD. MW50Q280



260 gr./ m<sup>2</sup>  
75% COTONE  
24% POLIESTERE  
1% CONDUTTORE



**Chiusura con bottoni automatici coperti**

BLU



TG. XS-4XL

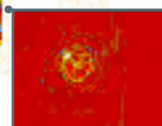

BOTTONI AUTOMATICI  
COPERTI

COD. MW60Q280



260 gr./ m<sup>2</sup>  
75% COTONE  
24% POLIESTERE  
1% CONDUTTORE

BLU



TG. XS-4XL

COD. MW80Q280



260 gr./ m<sup>2</sup>  
75% COTONE  
24% POLIESTERE  
1% CONDUTTORE

**Chiusura con zip e patta con quattro bottoni automatici coperti**

BLU



TG. XS-4XL

COD. MW99Q280



260 gr./ m<sup>2</sup>  
75% COTONE  
24% POLIESTERE  
1% CONDUTTORE



**Chiusura con bottoni automatici coperti**



TG. XS-4XL

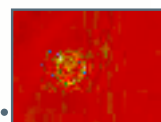

BOTTONI AUTOMATICI  
COPERTI



# Linea Trivalente Rinfrangente



UNI EN ISO 13688:2013  
DPI DI TERZA CATEGORIA

Articoli solo su commissione

**POSSIBILITÀ DI PRODURLI IN COLORE  
GRIGIO - VERDE - ARANCIONE**

P  
I  
T  
T  
O  
G  
R  
A  
M  
M  
I  
  
E  
S  
T  
E  
R  
N  
I  
  
R  
I  
C  
A  
M  
A  
T  
I

**NORMATIVE OMOLOGATE  
PRESTAZIONI DOPO 25 LAVAGGI**



UNI EN ISO 11612:2015  
LIVELLI: A1-B1-C1-E2-F1



UNI EN ISO 11611:2015  
CLASSE: 1 A1



UNI EN 13034:2009  
PROTEZIONE CHIMICA TIPO 6



UNI EN 1149-5:2008



EC 61482-2:2009  
CEI EN 61482-1-2:2015

## DESCRIZIONE

- Tessuto drill 75% cotone 24% poliestere 1% conduttore 260 gr/m<sup>2</sup>

DISPOSITIVI DI PROTEZIONE INDIVIDUALI CERTIFICATI PER LE SEGUENTI  
NORMATIVE:

- UNI EN ISO 11612:2015 Indumenti di protezione contro calore e fuoco.
- UNI EN ISO 11611:2015 Indumenti di protezione alla saldatura e procedimenti connessi.
- UNI EN 13034:2009 Indumenti di protezione chimica tipo 6.
- UNI EN 1149-5:2008 Indumenti progettati per dissipare cariche elettrostatiche accumulate.



Disponibile  
a magazzino

FRONTE  
RINFRANGENTE

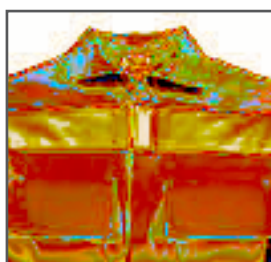

RETRO  
RINFRANGENTE

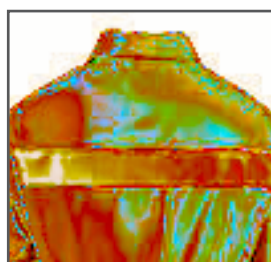

MANICA

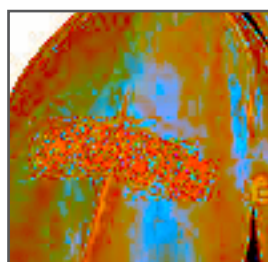

ZIP COPERTA

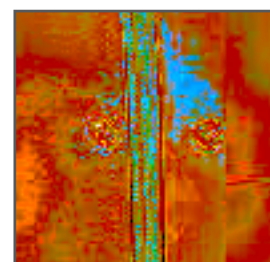

COD. MW80Q28B



PROLAB 260 gr./ m<sup>2</sup>  
75% COTONE  
24% POLIESTERE  
1% CONDUTTORE

**Chiusura con zip  
e patta con  
quattro bottoni  
automatici coperti**



BLU

TG. XS-4XL

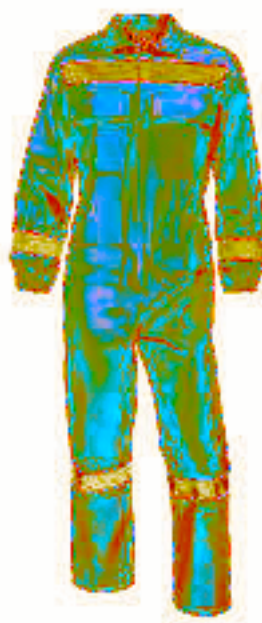



COD. MWTR7090J



14 Once  
100% COTONE

BLU

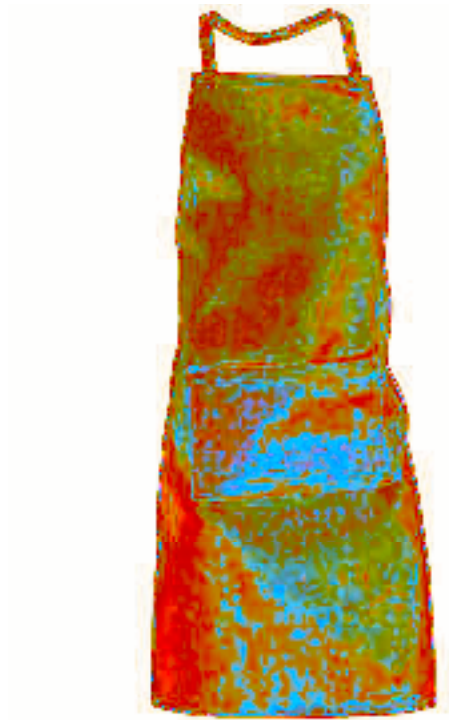

TG. UNICA

PARALANZA JEANS

- 60 cm Larghezza
- 90 cm Lunghezza

TASCA CENTRALE

- 28 cm Larghezza
- 19 cm Altezza



14 Once  
100% COTONE

BLU

TG. UNICA







# Linea Grembiuli pronta consegna.....

## DESCRIZIONE

210 gr./ m2 - 100% COTONE

- 70 cm Larghezza
- 90 cm Lunghezza

COD. MWTR7090

NON PRESENTA NESSUNA TASCA

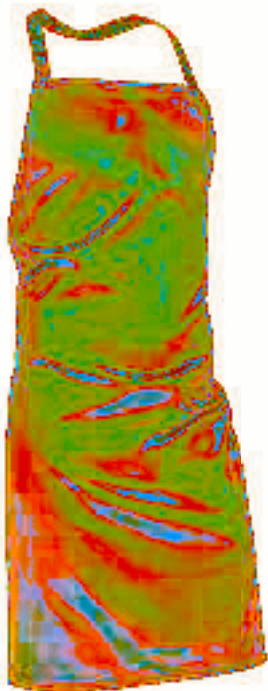

VERDE PRATO

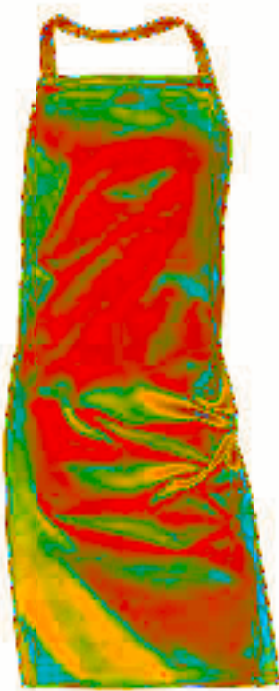

BORDEAUX



NERO



BIANCO

## DESCRIZIONE

210 gr./ m2 - 100% COTONE

- 70 cm Larghezza
- 75 cm Lunghezza

COD. MWTR7075T

CON TASCA A DESTRA

- 16 cm Larghezza
- 20 cm Altezza



UNI EN ISO 13688:2013  
DPI DI PRIMA CATEGORIA



Disponibile  
a magazzino



VERDE PRATO



BORDEAUX



NERO



BIANCO

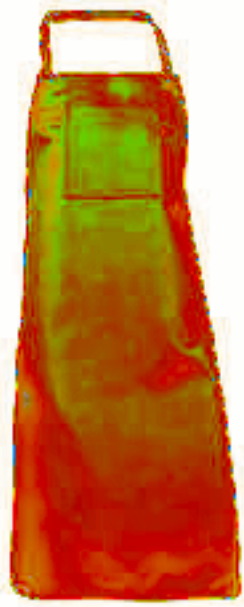

BLU NAVY

COD. MWTR7095T

#### TASCA CENTRALE

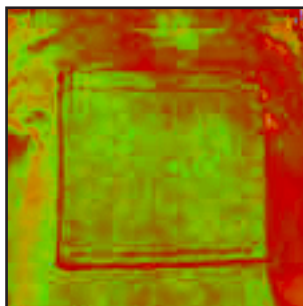

#### DESCRIZIONE

MASSAUA 280 gr./ m<sup>2</sup>  
100% COTONE

- 16 cm Larghezza
- 16 cm Lunghezza

COD. MWSOMMELIER

#### DESCRIZIONE

GABARDINE 200 gr./ m<sup>2</sup>  
100% POLIESTERE

- 94 cm Larghezza
- 88 cm Lunghezza
- Due tasche basse
- Un taschino lato cuore
- Chiusura collo con il velcro



Disponibile  
a magazzino



UNI EN ISO 13688:2013  
DPI DI PRIMA CATEGORIA



NERO



BORDEAUX

#### DESCRIZIONE

GABARDINE 240 gr./ m<sup>2</sup>  
65% POLIESTERE / 35% COTONE

- 58 cm Larghezza
- 70 cm Lunghezza
- Chiusura laterale con asole e due bottoni

#### TASCA CENTRALE

- 27 cm Larghezza
- 18 cm Altezza



Disponibile  
a magazzino



UNI EN ISO 13688:2013  
DPI DI PRIMA CATEGORIA

COD. MWNICOL

#### CHIUSURA

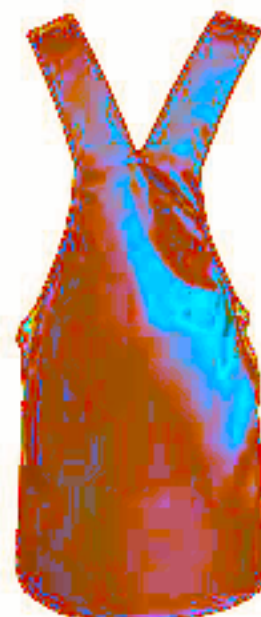

RETRO



BLU NAVY 02



VERDE ACIDO 13

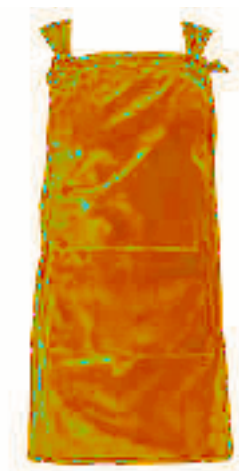

BORDEAUX 57



ROSSO 09



ARANCIONE 47



GIALLO 32

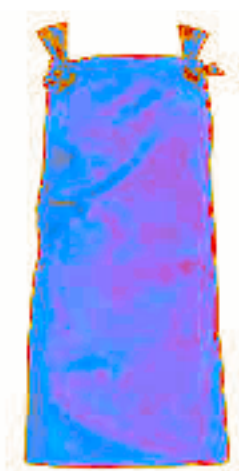

NERO 16

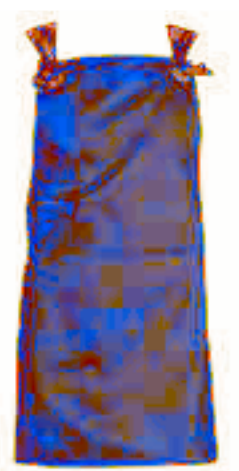

GRIGIO 24



GRIGIO CHIARO 11

## DESCRIZIONE

GABARDINE 240 gr./ m<sup>2</sup>  
65% POLIESTERE / 35% COTONE

- 68 cm Larghezza
- 80 cm Lunghezza

## TASCA CENTRALE

- 38 cm Larghezza tasca divisa a metà
- 19 cm Altezza

COD. MWDAVIDE



Disponibile  
a magazzino



UNI EN ISO 13688:2013  
DPI DI PRIMA CATEGORIA



BLU NAVY 02



BLU ROYAL 04



BORDEAUX 57

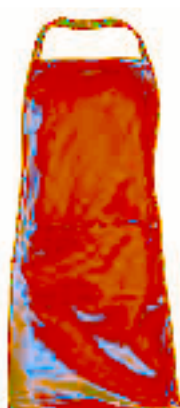

ROSSO 09



NERO 16



GRIGIO 24



GRIGIO CHIARO 11



VERDE 14



COD. MWSUPECO

COD. MW3100T

COD. MW3100

#### DESCRIZIONE

GABARDINE 200 gr./ m<sup>2</sup>  
100% POLIESTERE

- 70 cm Larghezza
- 38 cm Lunghezza
- Grembiule da bar o da sala
- Tessuto no stiro
- Non presenta nessuna tasca

**CE** UNI EN ISO 13688:2013  
DPI DI PRIMA CATEGORIA



Disponibile  
a magazzino

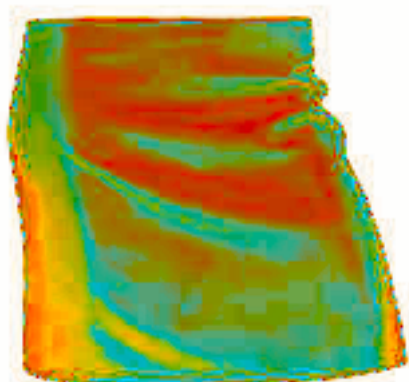

BORDEAUX

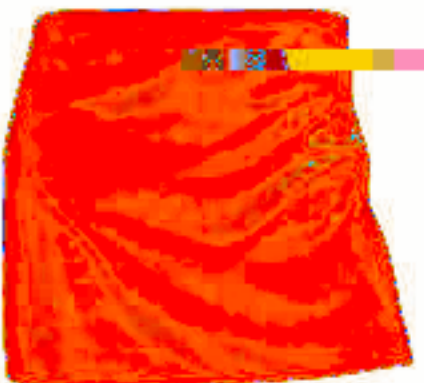

NERO

#### DESCRIZIONE

GABARDINE 200 gr./ m<sup>2</sup>  
100% POLIESTERE

- 70 cm Larghezza
- 38 cm Lunghezza
- Grembiule da bar o da sala
- Tessuto no stiro
- Con tasca a destra

#### TASCA DESTRA

- 15 cm Larghezza
- 17 cm Altezza

**CE** UNI EN ISO 13688:2013  
DPI DI PRIMA CATEGORIA



Disponibile  
a magazzino

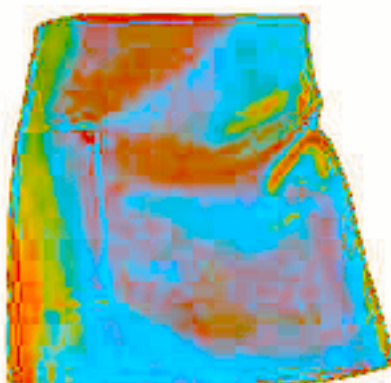

BORDEAUX



NERO

#### DESCRIZIONE

GABARDINE 200 gr./ m<sup>2</sup>  
100% POLIESTERE

- 70 cm Larghezza
- 38 cm Lunghezza
- Grembiule da bar o da sala
- Tessuto no stiro
- Presenta una tasca divisa a metà

#### TASCA CENTRALE

- 70 cm Larghezza divisa a metà
- 21 cm Altezza

**CE** UNI EN ISO 13688:2013  
DPI DI PRIMA CATEGORIA



Disponibile  
a magazzino

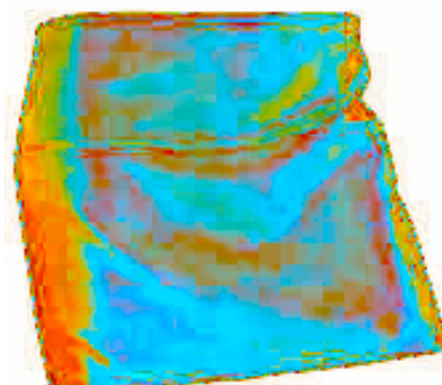

BORDEAUX

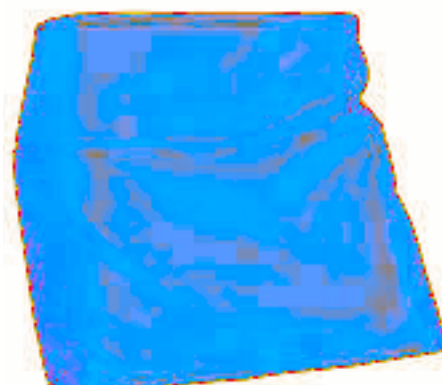

NERO

COD. MWCLARA

DESCRIZIONE

GABARDINE 200 gr./ m<sup>2</sup>

100% POLIESTERE

- 75 cm Larghezza
- 80 cm Lunghezza

- Grembiule da bar o da sala
- Tessuto no stiro
- Presenta due tasche laterali



UNI EN ISO 13688:2013  
DPI DI PRIMA CATEGORIA



Disponibile  
a magazzino



BORDEAUX / GESSATO NERO

DESCRIZIONE

GABARDINE 200 gr./ m<sup>2</sup>

100% POLIESTERE

- 68 cm Larghezza
- 57 cm Lunghezza
- Grembiule da bar o da sala
- Tessuto no stiro
- Con tasca a marsupio davanti e un taschino porta penne
- Laccio collo regolabile in velcro

COD. MWBISTRO



UNI EN ISO 13688:2013  
DPI DI PRIMA CATEGORIA



Disponibile  
a magazzino



BORDEAUX



NERO



ARANCIONE



GIALLO

## DESCRIZIONE

COD. MWBARD

UNI EN ISO 13688:2013  
DPI DI PRIMA CATEGORIAGABARDINE 200 gr./ m<sup>2</sup>  
100% POLIESTERE

- 74 cm Larghezza
- 50 cm Lunghezza
- Grebiule da bar o da sala
- Tessuto no stiro
- Con due tasche ai lati
- Laccio collo regolabile con chiusura asole e bottoni

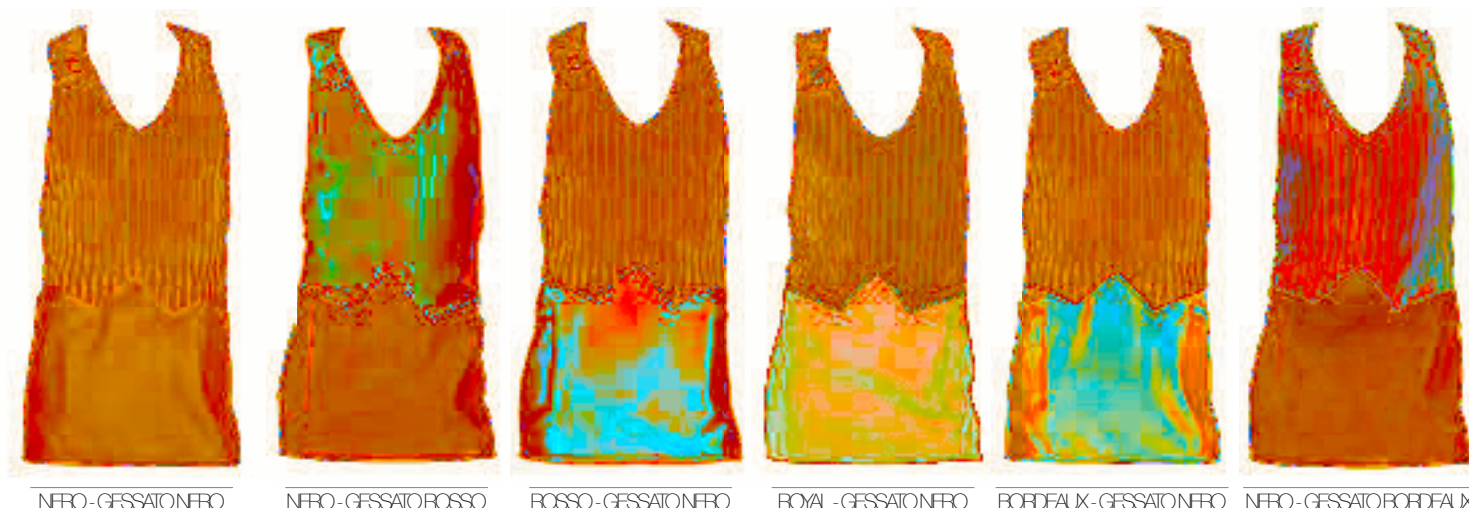
Disponibile  
a magazzino

NERO - GESSATO NERO

NERO - GESSATO ROSSO

ROSSO - GESSATO NERO

ROYAL - GESSATO NERO

BORDEAUX - GESSATO NERO

NERO - GESSATO BORDEAUX

## TABELLA RAPPORTI TAGLIE E SVILUPPI DIMENSIONALI

TAGLIA AMERICANA	XXS		XS		S		M		L		XL		XXL		3XL		4XL		5XL	
TAGLIA ITALIANA	34	36	38	40	42	44	46	48	50	52	54	56	58	60	62	64	66	68	70	72
CENTIMETRI GIRO VITA SENZA ELASTICO	62	66	70	74	78	82	86	90	94	98	102	106	110	115	120	124	128	132	136	140
CENTIMETRI GIRO VITA CON ELASTICO	60-68		68-76		76-84		84-92		92-100		100-108		108-117		117-126		126-134		134-142	
CENTIMETRI BACINO	72	76	80	84	88	92	96	100	104	108	112	116	120	125	130	134	138	142	146	150
CENTIMETRI TORACE	84-92		92-100		100-108		108-116		116-124		124-132		132-140		140-148		148-156		156-162	
CENTIMETRI INTERNO GAMBA	76	77	78	79	80	81	82	83	84	85	86	87	88	89	90	91	92	93	94	95
CENTIMETRI ALTEZZA	145-155		150-160		155-165		160-170		165-175		170-180		175-185		180-190		185-195		190-200	

LA TABELLA, PUR ESSENDO MOLTO PRECISA, PUÒ AVERE DELLA VARIAZIONI DEL 3%





: 22 ampie tasche anteriori chiuse con zip, 2 tasche laterali chiuse con zip, 2 tasche posteriori chiuse con zip, D-Ring, elastico in vita, parte posteriore vita rialzata, taglio ergonomico di gambe e ginocchia, tessuto antiabrasione nei punti di maggior sollecitazione (ginocchia ed esterno gamba), tessuto elasticizzato

: 94% nylon - 6% elasthan

: 250±5% g/m2

:



:



: 2 ampie tasche anteriori, doppia tasca posteriore con pattina chiusa con snap, passante portamartello, taglio ergonomico di gambe e ginocchia, tasca laterale destra chiusa con snap, tasca laterale sinistra con doppia apertura (chiusa con snap e con zip), tessuto ad elevata percezione elastica

: 60% cotone - 37% poliestere - 3% elasthan

: 245 g/m<sup>2</sup>

:



: Non rilevabile dai metal detector

:

: 2 ampie tasche anteriori, doppia tasca posteriore con pattina chiusa con snap, internamente rivestito con fodera termica in 100% cotone fanella elasticizzata, passante portamartello, taglio ergonomico di gambe e ginocchia, tasca laterale destra chiusa con snap, tasca laterale sinistra con doppia apertura (chiusa con snap e con zip), tessuto ad elevata percezione elastica

:

: 245 g/m<sup>2</sup>

:

: Non rilevabile dai metal detector

:



: 2 ampie tasche anteriori, doppia tasca posteriore con pattina chiusa con snap, passante portamartello, tasca laterale destra chiusa con snap, tasca laterale sinistra con doppia apertura (chiusa con snap e con zip), tessuto ad elevata percezione elastica

: 60% cotone - 37% poliestere - 3% elasthan

: 245 g/m<sup>2</sup>

:



: non rilevabile dai metal detector

:



: 2 tasche fondo con snap, 2 tasche petto con velcro, ampie tasche interne, anello porta badge, inserti reflex 3M™ Scotchlite™ Reflective Material - 8712 Silver Fabric, inserto portapenne, occhielli per aerazione sotto le ascelle, patta proteggi mento, polsino regolabile, taglio manica ergonomico, tasca interna portacellulare con tessuto E-WARD, tessuto elasticizzato, toppe antiabrasione su maniche, zip YKK®

: 64% poliestere - 34% cotone - 2% elasthan + (inserti antiabrasione in 100% nylon)

: 300 g/m<sup>2</sup>

:

: inserti antiabrasione, non rilevabile dai metal detector, profili riflettenti

:



: tasca portametro, 2 ampie tasche anteriori, ampia tasca con pattina chiusa con velcro sul petto, bretelle regolabili con sistema di chiusura a scatto, cavallo rinforzato, doppia tasca posteriore con pattina, inserti antiabrasione fondo gamba, inserti antiabrasione sul fondo delle tasche posteriori, inserti antiabrasione tasche anteriori, inserti reflex 3M™ Scotchlite™ Reflective Material - 8712 Silver Fabric, passante porta martello regolabile, taglio ergonomico di gambe e ginocchia, tasca laterale, tasca portacellulare, tasche per ginocchiere in nylon con posizione regolabile, tessuto elasticizzato, zip YKK®

: 64% poliestere - 34% cotone - 2% elastan + (inserti antiabrasione in 100% nylon)

: 300 g/m<sup>2</sup>

:



: inserti antiabrasione, non rilevabile dai metal detector, profili riflettenti

:



: tasca portametro, 2 ampie tasche anteriori, cavallo rinforzato, doppia tasca posteriore con pattina, elastico in vita, inserti antiabrasione fondo gamba, inserti antiabrasione sul fondo delle tasche posteriori, inserti antiabrasione tasche anteriori, inserti reflex 3M™ Scotchlite™ Reflective Material - 8712 Silver Fabric, passante portamartello, taglio ergonomico di gambe e ginocchia, tasca laterale, tasca portacellulare, tessuto elasticizzato, zip YKK®

: 64% poliestere - 34% cotone - 2% elastan + (inserti antiabrasione in 100% nylon)

: 300 g/m<sup>2</sup>

:



: inserti antiabrasione, non rilevabile dai metal detector, profili riflettenti

:





: ERGOWEAR 250 g

: tasca portametro, 2 ampie tasche anteriori, cavallo rinforzato, doppia tasca posteriore con pattina, elastico in vita, inserti antiabrasione fondo gamba, inserti antiabrasione sul fondo delle tasche posteriori, inserti antiabrasione tasche anteriori, inserti reflex 3M™ Scotchlite™ Reflective Material - 8725 Silver Fabric, passante portamartello, taglio ergonomico di gambe e ginocchia, tasca laterale, tasca portacellulare, tessuto elasticizzato, zip YKK®

: 64% cotone - 34% poliestere - 2% elasthan +  
(inserti antiabrasione in 100% nylon)

: 250 g/m<sup>2</sup>

:

: inserti antiabrasione, non rilevabile  
dai metal detector, profili riflettenti

:



: tasca portametro, 2 ampie tasche anteriori, cavallo rinforzato, doppia tasca posteriore con pattina, elastico in vita, inserti antiabrasione fondo gamba, inserti antiabrasione sul fondo delle tasche posteriori, inserti antiabrasione tasche anteriori, inserti reflex 3M™ Scotchlite™ Reflective Material - 8712 Silver Fabric, passante porta martello regolabile, taglio ergonomico di gambe e ginocchia, tasca laterale, tasca portacellulare, tasche esterne porta chiodi in nylon, staccabili tramite zip, tasche per ginocchiere in nylon con posizione regolabile, tessuto elasticizzato, zip YKK®

: 64% poliestere - 34% cotone - 2% elasthan +  
(in serti antiabrasione in 100% nylon)

: 300 g/m<sup>2</sup>

:

: inserti antiabrasione, non rilevabile  
dai metal detector, profili riflettenti

:



: ERGOWEAR 250 g

: 2 ampie tasche anteriori, cavallo rinforzato, doppia tasca posteriore con pattina, elastico in vita, inserti antiabrasione sul fondo delle tasche posteriori, inserti antiabrasione tasche anteriori, inserti reflex 3M™ Scotchlite™ Reflective Material - 8725 Silver Fabric, passante porta martello regolabile, tasca laterale, tasca portacellulare, tasca portametro, tessuto elasticizzato, zip YKK®

: 64% cotone - 34% poliestere - 2% elastan + (inserti antiabrasione in 100% nylon)

: 250 g/m<sup>2</sup>

:

: non rilevabile dai metal detector, pro-

fili riflettenti

:



: passante portamartello, ampie tasche anteriori e sul petto, doppia tasca posteriore di cui una con pattina, elastico in vita e cintura regolabile, inserti rifrangenti 3M™ Scotchlite™ Reflective Material - 8910 Silver Fabric, inserto portapenne, polsino regolabile, taglio ergonomico di maniche e gambe, tasca laterale con inserti porta attrezzi, tasca porta cellulare con E-CARE, tasca portametro, toppe di rinforzo su gomiti e ginocchia, zip YKK®

: TD000 - 60% cotone - 40% poliestere

: 245 g/m<sup>2</sup>

:

: non rilevabile dai metal detector, pro-

fili riflettenti

:



: 2 tasche interne, ampie tasche sul petto e sul fondo, inserti rifrangenti 3M™ Scotchlite™ Reflective Material - 8910 Silver Fabric, inserto portapenne, larghezza vita e polsino regolabili, passante auricolare, taglio manica ergonomico, tasca porta cellulare con E-CARE, toppe gomiti in CORDURA®, zip YKK®

: TD000 - 60% cotone - 40% poliestere  
: 245 g/m<sup>2</sup>

### 03 FANGO/NERO (STONE WASH)

: cordura, non rilevabile dai metal detector, profili riflettenti



: ampie tasche anteriori, bretelle regolabili con sistema di chiusura a scatto, doppia tasca posteriore di cui una con pattina, elastico in vita, inserto portapenne, passante portamartello, taglio ergonomico di gambe e ginocchia, tasca laterale con inserti porta attrezzi, tasca porta cellulare con E-CARE, tasca porta monete, tasca portametro, tasca sulla pettorina chiusa con zip, zip YKK®

: TD000 - 60% cotone - 40% poliestere  
: 245 g/m<sup>2</sup>

### 03 FANGO/NERO (STONE WASH)

: non rilevabile dai metal detector





: 4 ampie tasche anteriori, cavallo rinforzato, doppia tasca posteriore di cui una con pattina, inserti rifrangenti 3M™ Scotchlite™ Reflective Material - 8910 Silver Fabric, passante portamartello, rinforzi ginocchia in CORDURA®, taglio ergonomico di gambe e ginocchia, tasca laterale, tasca portametro, tasche esterne porta chiodi in CORDURA®, tasche per ginocchiere in CORDURA® con posizione regolabile, vita regolabile, zip YKK®

: TD010 - 60% cotone - 40% poliestere

: 290 g/m<sup>2</sup>

### 03 FANGO/NERO (STONE WASH)

: cordura, non rilevabile dai metal detector, profili riflettenti

: L48-L54

: S52-S58



: 4 ampie tasche anteriori, doppia tasca posteriore di cui una con pattina, inserti rifrangenti 3M™ Scotchlite™ Reflective Material - 8910 Silver Fabric, passante portamartello, rinforzi ginocchia in CORDURA®, taglio ergonomico di gambe e ginocchia, tasca laterale, tasca portametro, tasche esterne porta chiodi in CORDURA®, tasche per ginocchiere in CORDURA® con posizione regolabile, vita regolabile, zip YKK®

: TD000 - 60% cotone - 40% poliestere

: 245 g/m<sup>2</sup>

### 03 FANGO/NERO (STONE WASH)

: cordura, non rilevabile dai metal detector, profili riflettenti



: ampie tasche anteriori, cavallo rinforzato, doppia tasca posteriore di cui una con pattina, inserto portapenne, passante portamartello, taglio ergonomico di gambe e ginocchia, tasca laterale, tasca porta monete, tasca portametro, vita regolabile, zip YKK®

: TD010 - 60% cotone - 40% poliestere  
: 290 g/m<sup>2</sup>

### 03 FANGO/NERO (STONE WASH)



: non rilevabile dai metal detector  
: L48-L54  
: S52-S58



: ampie tasche anteriori, doppia tasca posteriore di cui una con pattina, inserto portapenne, passante portamartello, taglio ergonomico di gambe e ginocchia, tasca laterale, tasca porta monete, tasca portametro, vita regolabile, zip YKK®

: TD000 - 60% cotone - 40% poliestere  
: 245 g/m<sup>2</sup>

### 03 FANGO/NERO (STONE WASH)

: non rilevabile dai metal detector



: ampie tasche anteriori, doppia tasca posteriore di cui una con pattina, inserto portapenne, passante portamartello, tasca laterale, tasca porta monete, tasca portametro, vita regolabile, zip YKK®

: TD000 - 60% cotone - 40% poliestere

: 245 g/m<sup>2</sup>

### 03 FANGO/NERO (STONE WASH)

: non rilevabile dai metal detector



: 1 tascone porta attrezzi su gamba sinistra, 2 tasche sul davanti, 2 tasche sul retro, anello portamartello, buona resistenza ai lavaggi, buona resistenza alle abrasioni, taglio economico, tasca portametro, tessuto elasticizzato, tripla cucitura su zone soggette ad usura, vita regolabile, zip YKK®

: 70% cotone - 27% poliestere - 3% elastan

: 330 g/m<sup>2</sup>

: non rilevabile dai metal detector



: 1 tascone porta attrezzi su gamba sinistra, 2 ampie tasche sul retro, 2 tasche sul davanti, anello portamartello, tasca portametro, zip YKK®

: 70% cotone - 27% poliestere - 3% elastan

: 330 g/m<sup>2</sup>

: non rilevabile dai metal detector





: doppia tasca posteriore di cui una con pattina, ginocchia rinforzate, inserto portapenne, passante portamartello, taglio ergonomico di gambe e ginocchia, tasca laterale sinistra con pattina, tasca portametro, taschino anteriore, vita regolabile, zip YKK®

: TD020 - 100% cotone canvas  
: 250 g/m<sup>2</sup>

:

### 03 FANGO/NERO (STONE WASH)

: non rilevabile dai metal detector

:



: doppia tasca posteriore di cui una con pattina, inserto portapenne, tasca laterale sinistra con pattina, tasca portametro, vita regolabile, zip YKK®

: TD020 - 100% cotone canvas  
: 250 g/m<sup>2</sup>

:

### 03 FANGO/NERO (STONE WASH)

: non rilevabile dai metal detector

:



: imbottitura in polietilene espanso, conforme alla normativa EN 14404 si adatta alla forma del ginocchio, lo protegge dagli urti e resiste alla penetrazione posizionamento adattabile.

: L (44-54), XL (56-64)

: non rilevabile dai metal detector



: ampie tasche sul fondo con chiusura zip, apertura centrale con zip YKK®, fondo e polsini in costina elastica, inserti reflex, tasca petto con zip YKK®, toppe antiabrasione su maniche

: 100% poliestere

: 280 g/m<sup>2</sup>

:



: non rilevabile dai metal detector

:



: ampie tasche sul fondo con chiusura zip, anello porta badge, apertura centrale con zip YKK®, inserti reflex, polsini elasticizzati, regolazione vita tramite coulisse, tasca petto, toppe antiabrasione su maniche

: 100% poliestere

: 280 g/m<sup>2</sup>

:



: non rilevabile dai metal detector

:



ampie tasche anteriori, cappuccio regolabile a scomparsa, fodera interna con spalla in pile, fondo posteriore più lungo, inserti rifrangenti 3M™ Scotchlite™ Reflective Material - 8910 Silver Fabric, passante auricolare, spacchetti laterali, tasca interna con zip, tasca petto con zip impermeabile, tasca porta cellulare con E-CARE, tasche scaldamano foderate in pile, tascone posteriore, zip interna fondo, zip YKK®

: 100% poliestere spalmato poliuretano, FODERA: 100% nylon, IMBOTTITURA: 100% poliestere, TD050  
: 200 g/m<sup>2</sup>

:

: contro il freddo,  
non rilevabile dai metal detector, profili riflettenti

:



: 2 tasche interne di cui una con zip, ampie tasche anteriori, cappuccio a scomparsa, costruzione ergonomica delle maniche, doppia tasca sul petto di cui una con zip, fodera interna con spalla in pile, inserti porta attrezzi, inserti rifrangenti 3M™ Scotchlite™ Reflective Material - 8910 Silver Fabric, occhielli per aerazione sotto le ascelle, passante auricolare, tasca porta cellulare con E-CARE, termonastratura, zip interna fondo, zip YKK®

: 100% poliestere spalmato poliuretano  
FODERA: 100% nylon, IMBOTTITURA: 100% poliestere, TD050  
: 200 g/m<sup>2</sup>

:

: non rilevabile dai metal detector, profili riflettenti

:





: 11 tasche esterne in totale,  
3 tasche interne di cui una con zip, cappuccio regolabile e staccabile, costruzione ergonomica delle maniche, cuciture termoneate, inserti rifrangenti 3M™ Scotchlite™ Reflective Material - 8910 Silver Fabric, passante auricolare, polsino regolabile, tasca porta cellulare con E-CARE, toppe gomiti in CORDURA®, vita regolabile tramite cintura, zip YKK®

: 1 tasca sul petto con zip, 2 tasche anteriori, inserti rifrangenti 3M™ Scotchlite™ Reflective Material - 8910 Silver Fabric, maniche staccabili tramite zip, zip interna fondo, zip YKK®

TESSUTO ESTERNO: TD050 - 100% poliestere spalmato poliuretano, FODERA: 100% nylon

TESSUTO ESTERNO: TD070 - 100% nylon,

: 100% poliestere 160 g/m<sup>2</sup>

FODERA: 100% nylon

: 200 g/m<sup>2</sup>

: 70 g/m<sup>2</sup>

: contro il freddo, cordura, non rilevabile dai metal detector, profili riflettenti



: apertura centrale con zip YKK®, regolazione fondo tramite coulisse, 2 ampie tasche petto chiuse con velcro, 2 ampie tasche anteriori chiuse con zip, 1 tasca sulla manica sinistra chiusa con zip, cappuccio regolabile, staccabile e con inserti in gomma per una migliore visibilità, polsini regolabili con tirante in velcro

: 100% poliestere + membrana COFRA-TEX

: 300 g/m<sup>2</sup>

: contro il vento, non rilevabile dai metal detector



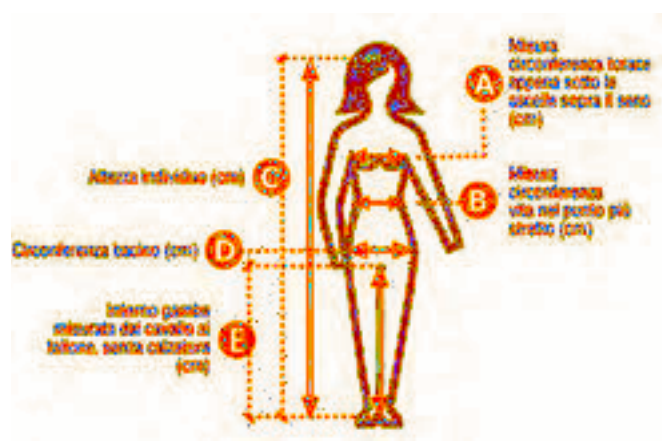

**T-SHIRTS**

**TABELLE**

	S	M	L	XL	XXL
1 Circonferenza torace (cm)	74/76	82/84	90/92	98/100	106/110
2 Circonferenza vita (cm)	62/64	68/70	74/76	80/82	86/88
3 Circonferenza bacino (cm)	90/92	96/98	102/104	108/110	114/116

**GIACCHE**

**TABELLE**

	30	32	34	36	38	40	42	44	46
1 Circonferenza torace (cm)	74/76	78/80	82/84	86/88	90/92	94/96	98/100	102/104	106/108
2 Circonferenza vita (cm)	62/64	64/66	66/68	68/70	70/72	72/74	74/76	76/78	78/80
3 Circonferenza bacino (cm)	86/88	88/90	90/92	92/94	94/96	96/98	98/100	100/102	102/104

**TABELLE**

	S	M	L	XL	XXL
--	---	---	---	----	-----

**PANTALONI**

**TABELLE**

	30	32	34	36	38	40	42	44	46
1 Circonferenza vita (cm)	62/64	64/66	66/68	68/70	70/72	72/74	74/76	76/78	78/80
2 Circonferenza bacino (cm)	86/88	88/90	90/92	92/94	94/96	96/98	98/100	100/102	102/104
3 Circonferenza gamba (cm)	27	28	29	30	31	32	33	34	35
4 Circonferenza caviglia (cm)	16/18	16/18	16/18	16/18	16/18	16/18	16/18	16/18	16/18

**TABELLE**

	S	M	L	XL	XXL
--	---	---	---	----	-----

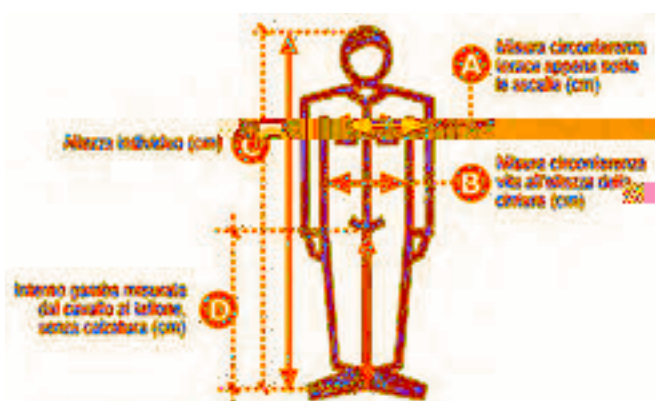

**T-SHIRTS**

**TABELLE**

	30S	M	30	L	32	32S	32L	32XL
1 Circonferenza torace (cm)	80/82	84/86	88/90	92/94	96/98	100/102	104/106	108/110
2 Circonferenza vita (cm)	64/66	68/70	72/74	76/78	80/82	84/86	88/90	92/94

**GIACCHE, GIACET, TUTE**

**TABELLE**

	44	46	48	50	52	54	56	58	60	62	64
1 Circonferenza torace (cm)	88/90	92/94	96/98	100/102	104/106	108/110	112/114	116/118	120/122	124/126	128/130
2 Circonferenza vita (cm)	64/66	68/70	72/74	76/78	80/82	84/86	88/90	92/94	96/98	100/102	104/106

**TABELLE**

	S	M	L	XL	XXL	3XL	4XL
--	---	---	---	----	-----	-----	-----

**PANTALONI, PIGGIORINI**

**TABELLE MISURE**

	44	46	48	50	52	54	56	58	60	62	64
1 Circonferenza vita (cm)	70/72	72/74	74/76	76/78	78/80	80/82	82/84	84/86	86/88	88/90	90/92
2 Circonferenza bacino (cm)	72	74	76	78	80	82	84	86	88	90	92

**TABELLE**

	S	M	L	XL	XXL	3XL	4XL
--	---	---	---	----	-----	-----	-----

**SHORT**

**TABELLE**

	30S	30	30L	30XL
1 Circonferenza vita (cm)	62/64	64/66	66/68	68/70
2 Circonferenza gamba (cm)	27	28	29	30

**LONG**

**TABELLE**

	34S	34	34L	34XL
1 Circonferenza vita (cm)	64/66	66/68	68/70	70/72
2 Circonferenza gamba (cm)	29	30	31	32



Felpa da uomo a mezza zip in tinta, in plastica con cursore in metallo, manica reglan, polsini e vita in costina elasticizzata, cuciture rinforzate.  
 : garzato 70% cotone + 30% poliestere  
 : 300 gr/mq  
 : XS-S-M-L-XL-XXL-3XL-4XL-5XL (giallo XS-3XL)

:

CE I CAT



Felpa da uomo, mezza zip in tinta, in plastica con cursore in metallo, manica raglan, polsini e vita in costina elasticizzata, cuciture rinforzate.  
 FRENCH TERRY CON POLIESTERE

: 80% COTONE + 20% POLIESTERE

: 280gr/mq

: XXS-XS-S-M-L-XL-XXL-3XL-4XL-5XL

:

CE I CAT





Felpa da donna a mezza zip in tinta, in plastica con cursore in metallo, manica raglan, polsini e vita in costina elasticizzata, cuciture rinforzate.

: garzato 70% cotone + 30% poliestere

: 300 gr/mq

: Casual Fit S-M-L-XL (XS-XXL bianco, verde, blu navy, blu royal, grigio melange, smoke, nero)

:

CE I CAT



Felpa da uomo a girocollo, manica raglan, cucitura estetica a V al collo; polsini e vita in costina elasticizzata, cuciture rinforzate.

: garzato 70% cotone + 30% poliestere

: 300 gr/mq

: Regular Fit XS-S-M-L-XL-XXL-3XL-4XL-5XL

:

CE I CAT



Felpa da uomo, zip intera SBS in plastica con cursore in metallo "autolock", due tasche con cerniera, una tasca multifunzione al petto con porta badge a scomparsa e patta di chiusura LOCK SYSTEM, bande riflettenti alle spalle, polsini e vita in costina elasticizzata, doppia cucitura al collo, alle maniche e in vita e nastro di rinforzo al collo. Trattamento del tessuto water repellent.

: garzato 70% cotone + 30% poliestere

: 300 gr/mq

: XS-S-M-L-XL-XXL-3XL-4XL-5XL

:

CE I CAT



Felpa da uomo a zip intera SBS coperta, in plastica con doppio cursore in metallo; due tasche con zip coperte, polsini e vita in costina elasticizzata, cuciture rinforzate.

: garzato 70% cotone + 30% poliestere

: 300 gr/mq

: Regular Fit XS-S-M-L-XL-XXL-3XL-4XL-5XL (XS-3XL rosso, verde)

:

CE I CAT



Felpa da donna a zip intera SBS coperta, in plastica con doppio cursore in metallo; due tasche con zip coperte, polsini e vita in costina elasticizzata, cuciture rinforzate.

: garzato 70% cotone + 30% poliestere

: 300 gr/mq

: Casual Fit XS-S-M-L-XL-XXL (XS-XL arancio, rosso, verde)

:

CE I CAT



Felpa da uomo, zip intera SBS coperta, in plastica con doppio cursore in metallo, manica raglan, due tasche con zip coperte, polsini e vita in costina elasticizzata, cuciture rinforzate. FRENCH TERRY CON POLIESTERE

: 80% COTONE + 20% POLIESTERE

: 280gr/mq

: XXS-XS-S-M-L-XL-XXL-3XL-4XL-5XL

:

CE I CAT



Felpa da uomo con cappuccio a due cuciture e coulisse bianca in corda con cuciture in tinta con la felpa e anelle in metallo, manica raglan, cucitura estetica a V al collo, tasche a marsupio, taschino con zip, polsini e vita in costina elasticizzata, cuciture rinforzate.

: garzato 70% cotone + 30% poliestere

: 300 gr/mq

: Regular Fit XS-S-M-L-XL-XXL-3XL (4XL-5XL blu navy, grigio melange, smoke, nero, bianco, verde army, college green, blu royal)

:

CE I CAT





Felpa da uomo zip intera SBS coperta, in plastica con doppio cursore in metallo, cappuccio con due cuciture e coulisse bianca in corda con cuciture in tinta con la felpa e anelle in metallo, manica reglan, tasche a marsupio con taschino con zip, polsini e vita in costina elasticizzata. Cuciture rinforzate.

: garzato 70% cotone + 30% poliestere

: 300 gr/mq

: Regular Fit S-M-L-XL-XXL-3XL-4XL-5XL

CE I CAT

:



Pantalone da uomo in felpa con rib elasticizzato in vita e a fondo gamba, zip con patta, coulisse bianca in corda con cuciture in contrasto e anelle in metallo, due tasche frontali con rib e un taschino dietro, patta con zip e cuciture rinforzate.

: garzato 70% cotone + 30% poliestere

: 300 gr/mq

: Casual Fit S-M-L-XL-XXL (3XL su blu navy, grigio melange, nero)

CE I CAT

:



Polo da uomo a manica lunga con 3 bottoni in tinta effetto perlato, colletto e polsino a costine, spacchetti laterali, cuciture del collo coperte con nastro a contrasto, cuciture stretch, nastro di rinforzo laterale, rinforzo sagomato retrocollo.

: 100 % cotone piquet pettinato tintura reactive dye

: 210 gr/mq

: Regular Fit XS-S-M-L-XL-XXL-3XL-4XL-5XL

CE I CAT

:



Polo da uomo a manica corta con 3 bottoni in tinta effetto perlato, colletto e bordo manica a costine, spacchetti laterali, cuciture del collo coperte con nastro a contrasto, nastro di rinforzo laterale.

: 100% cotone

CE I CAT

: 200 gr/mq

: XS-S-M-L-XL-XXL-3XL (4XL-5XL arancio, bianco, blu navy, blu royal, grigio melange, nero, smoke, rosso, bordeaux, verde)

:



Polo da donna a manica corta con 4 bottoni in tinta effetto perlato, colletto e bordo manica a costine, spacchetti laterali, cuciture del collo coperte con nastro a contrasto, nastro di rinforzo laterale, rinforzo sagomato retrocollo.

: 100% cotone piquet pettinato tintura reactive dye

CE I CAT

: 200 gr/mq

: Casual Fit XS-S-M-L-XL (XS-XXL bordeaux, rosso, grigio melange, bianco, arancio, verde, blu navy, blu royal, smoke, nero)

:



Polo unisex a manica corta a 3 bottoni bianchi, collo e bordo manica con fine profilo tricolore in contrasto, colletto e bordo manica a costine, spacchetti laterali con cucitura di rinforzo, cuciture del collo coperte, nastro di rinforzo laterale, cuciture stretch, rinforzo sagomato retrocollo.

: 100% cotone piquet pettinato tintura reactive dye

CE I CAT

: 210 gr/mq

: Regular Fit XXS-XS-S-M-L-XL-XXL-3XL-4XL-5XL (4XL-5XL non prodotto in verde)

:



Polo da uomo a manica corta a tre bottoni bianchi, collo e bordo manica con fine profilo a contrasto, colletto e bordo manica a costine, spacchetti laterali con cucitura di rinforzo, cuciture del collo coperte, nastro di rinforzo laterale, cuciture stretch, rinforzo sagomato retrocollo.

: 100% cotone piquet pettinato tintura reactive dye

: 210 gr/mq

: Regular Fit S-M-L-XL-XXL-3XL (XS-4XL-5XL Bianco/blu navy, Blu navy/bianco, Royal/Bianco, Nero/Bianco)

CE I CAT

:



Polo da uomo a manica corta a tre bottoni in tinta ad effetto perlato, colletto da un lato in tinta dall'altro lato con colori a contrasto a fasce, visibile solo se alzato; interno abbottonatura collo e spacchetti laterali con contrasto, bordo manica dx con fine inserto nei colori del collo, bordo manica a costine, cuciture del collo coperte con nastro a contrasto, nastro di rinforzo laterale. rinforzo sagomato retrocollo.

: 100% cotone jersey pettinato tintura reactive dye

: 175 gr/mq

: Casual Fit S-M-L-XL-XXL-3XL

CE I CAT

:





Polo a manica corta a tre bottoni in tinta ad effetto perlato, colletto da un lato in tinta, dall'altro lato a contrasto con colori bandiera visibile solo se alzato, bordo manica dx con fine inserto colore bandiera in contrasto, colletto e bordo manica a costine, spacchetti laterali con colore bandiera, cuciture del collo coperte con nastro in jersey colori bandiera, nastro di rinforzo laterale, rinforzo sagomato retrocollo.

: 100% cotone jersey pettinato tintura reactive dye

: 210 gr/mq

: Regular Fit S-M-L-XL-XXL-3XL (4XL e 5XL solo nei colori BLU NAVY/ITALIA e BIANCO/ITALIA)

:

CE I CAT



Polo bicolore a manica corta con 3 bottoni in tinta, taschino al petto con portapenna, bordo maniche a costine, spacchetti laterali, cuciture del collo coperte.

: 60% COTONE + 40% POLIESTERE, PIQUET

: 230 gr/mq

: XS-S-M-L-XL-XXL-3XL-4XL-5XL

:

CE I CAT



T-shirt bicolore, taschino al petto con porta penna, cuciture del collo coperte e nastro di rinforzo laterale.

: 60% COTONE + 40% POLIESTERE, JERSEY

: 165 gr/mq

: XS-S-M-L-XL-XXL-3XL-4XL-5XL

:

CE I CAT



T-shirt da uomo girocollo manica corta, colletto in costina misto spandex da 1.5 cm con cucitura ribattuta sul davanti, nastro di rinforzo da spalla a spalla in colore a contrasto visibile nel colletto, cuciture stretch, struttura tubolare (colore mimetico con cucitura laterale).

: 100% cotone jersey pettinato tintura reactive dye

: 150 gr/mq

: Casula Fit XS-S-M-L-XL-XXL-3XL (4XL-5XL bianco, blu navy, grigio melange, nero, arancione, royal, smoke, verde, bordeaux, steel grey)

:

CE I CAT



T-shirt girocollo manica corta sfancata da donna, colletto in costina misto spandex da 1.5 cm con cucitura ribattuta sul davanti, nastro di rinforzo da spalla a spalla in colore a contrasto visibile nel colletto, cuciture stretch, cucitura laterale.

: 100% cotone jersey pettinato tintura reactive dye

: 150 gr/mq

: Casual Fit XS-S-M-L-XL (XXL bianco, jelly green, blu navy, blu royal, smoke, nero)

CE I CAT

:



T-shirt da uomo collo a V manica corta, colletto in costina misto spandex da 1,5 cm con cucitura ribattuta sul davanti, nastro di rinforzo da spalla a spalla in colore a contrasto visibile nel colletto, cuciture stretch, struttura tubolare.

: 100% cotone jersey pettinato tintura reactive dye

: 150 gr/mq

: Regular Fit XS-S-M-L-XL-XXL-3XL-4XL-5XL

CE I CAT

:



T-shirt da uomo girocollo manica lunga, colletto in costina misto spandex da 1.5 cm con cucitura ribattuta sul davanti, nastro di rinforzo da spalla a spalla in colore a contrasto visibile nel colletto, cuciture stretch, cucitura lateralmente.

: 100% cotone

: 165 gr/mq

: Regular Fit Taglie XS-S-M-L-XL-XXL-3XL-4XL-5XL

CE I CAT

:



Bermuda con elastici laterali e passanti in vita, chiusura con zip e bottone, due tasche anteriori a taglio classico, due tasconi laterali con patta e bottoni automatici, una tasca secur zip lato sinistro, un portametro a scomparsa lato destro, due tasche posteriori a filo con asola e bottone.

: 100% cotone twill ripstop

: 210 gr/mq

: Regular Fit XS-S-M-L-XL-XXL-3XL-4XL-5XL (XS-3XL mimetico)

•

•

Bermuda realizzato in tessuto ripstop stretch, leggero, con passanti ed elastico in vita, chiusura patta con zip e bottone in cintura. Cuciture rinforzate

rinforz	ecb	b	r	t	z	fb	z
---------	-----	---	---	---	---	----	---

Pantalone multitasche uomo in taglio jeans, 1 tascone laterale LOCK SYSTEM con rinforzo interno, 1 tasca con zip, 1 porta metro, 1 porta smartphone, 1 porta martello, 1 taschino porta penne e cutter, chiusura con zip in metallo e bottone, passanti in vita, trattamento stone wash, effetto consumato e délavé; gamba tubo, cuciture flo grosso a contrasto ed a triplo ago interno gamba.

: 72% cotone denim 26% poliestere 2%elastane

: 300 gr/mq

: 42-44-46-48-50-52-54-56/58-60/62-64/66-68/70-

72/74

:

CE I CAT



Pantalone multistagione con elastici laterali e passanti in vita, chiusura con zip e bottone in metallo con due tasche anteriori a taglio classico, due tasconi laterali con patta e bottoni automatici, una tasca secur zip lato sinistro, un portametro a scomparsa lato destro, due tasche posteriori a flo con asola e bottone.

: 100% cotone twill prelavato

: 280 gr/mq

: Regular Fit XS-S-M-L-XL-XXL-3XL-4XL-5XL (XS-3XL rosso, verde militare)

:

CE I CAT



Pantalone uomo estivo con elastici laterali e passanti in vita, chiusura con zip e bottone in metallo con due tasche anteriori a taglio classico, due tasconi laterali con patta e bottoni automatici, una tasca con zip lato sinistro, un portametro a scomparsa lato destro, due tasche posteriori a flo con asola e bottone, due tasche posteriori a flo con asola e bottone.

: 100% cotone twill ripstop prelavato

: 210 gr/mq

: XS-S-M-L-XL-XXL-3XL-4XL-5XL (mimetico prodotto dalla XS alla 4XL)

:

CE I CAT



Pantalone uomo invernale foderato con elastici laterali e passanti in vita, chiusura con zip e bottone in metallo con due tasche anteriori a taglio classico, due tasche laterali con patta e bottoni automatici, una tasca con zip lato sinistro, un portametro a scomparsa lato destro, due tasche posteriori a filo con asola e bottone.

: 100% cotone twill prelavato + fodera 100% poliestere TRICOT

: 280 gr/mq

: Regular Fit XS-S-M-L-XL-XXL-3XL-4XL-5XL (XS-3XL nero)

:

CE I CAT



CE I CAT

Pantalone unisex, "4 way stretch", multistagione, con elastici laterali e passanti in vita, chiusura con zip e bottone personalizzato. Sul davanti ha due tasche arrotondate, un taschino portamonete a destra, un taschino di sicurezza chiuso con zip a sinistra. Sul fronte della gamba sinistra presenta 3 tasche: una tasca orizzontale chiusa da una zip, una tasca con patta sagomata chiusa con velcro e dotata di portabadge, una tasca piccola verticale chiusa con zip. Sul fronte della gamba destra è presente una banda retroriflettente. Entrambe le gambe sono dotate di porta-ginocchiere in Nylon Oxford 500D con apertura dall'alto. Sul retro sono presenti: una tasca con pattina chiusa con velcro e una tasca senza pattina ma con 2 bande retroriflettenti, un anello porta martello (gamba destra), una tasca aperta porta-metro (gamba destra) e una tasca porta-telefono con patta e velcro (gamba destra), inserti retroriflettenti all'altezza del ginocchio (entrambe le gambe), battitacco in tessuto a contrasto (entrambe le gambe). Sono presenti anche impunture laterali e travette di rinforzo a contrasto in vari punti. Le taglie (italiane) centrali 48-50-52 hanno un interno gamba regolare di 82 cm.

: 90% NYLON 10% ELASTAN

: HIGH TECH NYLON

: 260 gr/mq

: 42-44-46-48-50-52-54-56-58-60-62-64

:



Pantalone unisex, "4 way stretch", multistagione, con elastici laterali e passanti in vita, chiusura con zip e bottone personalizzato. Sul davanti ha due tasche arrotondate, un taschino portamonete a destra, un taschino di sicurezza chiuso con zip a sinistra. Sul fronte della gamba sinistra presenta 3 tasche: una tasca orizzontale chiusa da una zip, una tasca con patta sagomata chiusa con velcro e dotata di portabadge, una tasca piccola verticale chiusa con zip. Sul fronte della gamba destra è presente una banda retroriflettente. Entrambe le gambe sono dotate di porta-ginocchiere in Nylon Oxford 500D con apertura dall'alto. Sul retro sono presenti: una tasca con pattina chiusa con velcro e una tasca senza pattina ma con 2 bande retroriflettenti, un anello porta martello (gamba destra), una tasca aperta porta-metro (gamba destra) e una tasca porta-telefono con patta e velcro (gamba destra), inserti retroriflettenti all'altezza del ginocchio (entrambe le gambe), battitacco in tessuto a contrasto (entrambe le gambe). Sono presenti anche impunture laterali e travette di rinforzo a contrasto in vari punti. Le taglie (italiane) centrali 48-50-52 hanno un interno gamba regolare di 82 cm.

: 90% NYLON 10% ELASTAN

: HIGH TECH NYLON

: 260 gr/mq

: 42-44-46-48-50-52-54-56-58-60-62-64

:

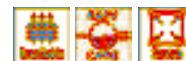

CE I CAT

Gilet da uomo sagomato, zip 8mm in plastica, due tasche esterne Lock System e due con zip, inclinazione delle tasche per agevolare l'ingresso della mano, una tasca al petto porta smart phone e anella porta badge, bande refettenti su tasca e schiena, interno: imbottito, pile in contrasto su schiena e collo, una tasca, zip interna per agevolare stampe e ricame.

: poliestere ripstop

: 180 gr/mq

: Regular Fit S-M-L-XL-XXL-3XL (4XL-5XL Blu Navy/Rosso, Blu navy/Blu royal, Nero/Steel Grey, smoke/nero)

:



Gilet/piumino da uomo, zip 5 mm in plastica con cursore in metallo, fine bordino in vita, due tasche esterne. Interno: imbottito di poliestere effetto piuma, due tasche.

: 100% nylon, nylon 320t

: 58 gr/mq

: Regular Fit XXS-XS-S-M-L-XL-XXL-3XL

:



Gilet unisex, zip 8mm plastica con cursore in metallo, due tasche laterali con zip, una tasca al petto; interno: imbottito, micropile in contrasto.

: Poliestere ripstop

: 200 gr/mq

: Regular Fit XS-S-M-L-XL-XXL-3XL

:

CE I CAT



Gilet unisex con zip 8mm, due ampie tasche esterne con zip, ampia tasca al petto multifunzione, porta smartphone e bande riflettenti, anello porta badge; interno: imbottito, una tasca.

: 80% poliestere + 20% cotone

: 170 gr/mq

: Regular Fit S-M-L-XL-XXL-3XL-4XL-5XL

:

CE I CAT





Soft-shell imbottito da uomo, chiusura tramite zip SBS con cursore in metallo "semi-auto lock" e tiretto personalizzato. Cappuccio staccabile, chiudibile con velcro. Nastro retroriflettente su spalle e braccia. Polsi elasticizzati, regolabili con velcro. Tasca al petto Lock System con pattina e porta penne. Due tasche laterali chiuse con zip dal nastro spalmato. Elemento "Save life" sul retro con logotipo interno retroriflettente, chiuso con zip spalmata. Due tasche interne di cui una con porta tablet chiusa con velcro ed una sagomata con zip su petto destro. Fondo regolabile con stopper personalizzati.

: 78% NYLON + 22%ELASTANE

: XXS, XS, S, M, L, XL, XXL, 3XL, 4XL, 5XL

:



Giubbino/piumino da uomo con cappuccio, zip SBS 5mm in plastica con cursore in metallo, fne bordino ai polsi e in vita, due tasche esterne. Interno: imbottito di poliestere efetto piuma, due tasche.

: 100% NYLON

: 58 gr/mq

: Regular Fit XXS-XS-S-M-L-XL-XXL-3XL

:

CE I CAT





Giubbino da uomo, maniche staccabili, zip 8mm in plastica con cursore in metallo, cappuccio richiudibile nel colletto, elastico e stringi polsi, due ampie tasche frontali LOCK-SYSTEM, due tasche laterali, porta cellulare al petto. Interno: imbottito, zip per agevolare stampe e ricami.

: 100% POLIESTERE

CE I CAT

: 200 gr/mq

: Regular Fit XS-S-M-L-XL-XXL-3XL-4XL

:



Giubbino da uomo, zip 8mm, in plastica con cursore in metallo, con polsini e vita in rib elasticizzato, due tasche esterne con zip in plastica; interno: imbottito, micropile nel colletto e schiena, una tasca con cerniera porta smartphone con predisposizione per cavo, zip al petto e schiena per agevolare stampe e ricami.

: 100% nylon taslon : 105 gr/mq

: Casual Fit XS-S-M-L-XL-XXL-3XL (4XL-5XL blu navy, nero, smoke)

:

CE I CAT



Pile, mezza zip 8mm in plastica nera, manica reglan, coulisse regolabile in vita, elastici stringi polso, due tasche con zip coperte, una tasca frontale con zip, collo con bordatura di rinforzo in contrasto, cuciture rinforzate.

: 100% poliestere micropile : 280 gr/mq

: Regular Fit XS-S-M-L-XL-XXL-3XL (4XL-5XL blu navy, grigio cenere/melange, blu navy, blu royal, bianco, nero)  
(XS non prodotto in mimetico)

:

CE I CAT



Pile uomo, zip 8mm intera in plastica nera, manica reglan, coulisse regolabile in vita, elastici stringi polso, due tasche con zip coperte, una tasca frontale con zip, collo con bordatura di rinforzo in contrasto, cuciture rinforzate.

: 100% poliestere micropile

: 280 gr/mq

: Casual Fit XS-S-M-L-XL-XXL-3XL-4XL-5XL

:

CE I CAT



Pile bicolore uomo con zip 8mm intera in plastica nera e manica raglan, coulisse regolabile in vita, elastici stringi polso, due tasche con zip coperte e una tasca al petto con zip. Collo con bordatura in contrasto, cuciture rinforzate.

: 100% poliestere micropile

: 280 gr/mq

: Casual Fit S-M-L-XL-XXL-3XL-4XL-5XL

:

CE I CAT





È facile trovare la taglia giusta. Se volete acquistare un indumento che copre la parte superiore del corpo dovete controllare le vostre misure nella tabella **TOP**. Se invece siete interessati ad acquistare un pantalone, un jeans o un bermuda dovete guardare la tabella **PANTALONI**. A seconda del capo che intendete acquistare, ci sono diverse misure da prendere a diretto contatto con il corpo. Se le misure prese non corrispondono esattamente a una taglia in tabella, vi consigliamo di scegliere comunque la taglia leggermente più ampia in modo da ottenere una maggiore libertà di movimento. Una volta identificata la taglia è consigliabile sempre provare il prodotto prima di acquistarlo, utilizzarlo e personalizzarlo.

**Nota bene:**

- Il margine di tolleranza produttivo, nel rispetto delle dimensioni della taglia, può essere del +/- 3%.
- I capi in cotone possono subire una variazione dimensionale naturale fino ad un 5% dopo i lavaggi, anche se questi vengono correttamente eseguiti come da istruzioni riportate sull'etichetta interna.

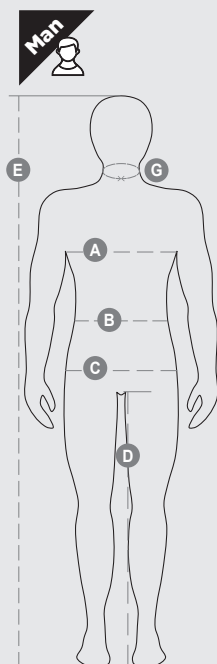

TOP / TOPS																					
TAGLIE INTERNAZIONALI INTERNATIONAL SIZES	XXS		XS		S		M		L		XL		XXL		3XL		4XL		5XL		
IT - DE	36	38	40	42	44	46	48	50	52	54	56	58	60	62	64	66	68	70	72	74	
FR - ES	32	34	36	38	40	42	44	46	48	50	52	54	56	58	60	62	64	66	68	70	
UK	29	30	31	33	34	36	38	39	41	42	44	46	47	48	50	52	53	55	56	58	
(G) Collo / Collar - cm	37	37	38	38	39	39	40	40	41	41	42,5	42,5	44	44	45	45	46	46	47	47	
(G) Collo / Collar - in	14½	14½	15	15	15½	15½	15¾	15¾	16	16	16¾	16¾	17¾	17¾	17¾	17¾	18	18	18½	18½	
(A) Torace / Chest - cm	72	76	80	84	88	92	96	100	104	108	112	116	120	124	128	132	136	140	144	148	
(A) Torace / Chest - in	28	30	31	33	34	36	38	39	41	42	44	46	47	48	50	52	53	55	56	58	
(B) Vita / Waist - cm	64	68	72	74	76	80	84	88	92	96	100	104	108	112	116	120	124	128	132	136	
(B) Vita / Waist - in	25	27	28	29	30	32	33	34	36	38	40	41	43	45	46	48	49	51	52	54	
(E) Altezza / Height - cm	170/181						175/187						175/189								
(E) Altezza / Height - in	67/71						69/73						69/75								

PANTALONI / TROUSERS																					
TAGLIE INTERNAZIONALI INTERNATIONAL SIZES	XXS		XS		S		M		L		XL		XXL		3XL		4XL		5XL		
IT - DE	36	38	40	42	44	46	48	50	52	54	56	58	60	62	64	66	68	70	72	74	
FR - ES	32	34	36	38	40	42	44	46	48	50	52	54	56	58	60	62	64	66	68	70	
UK	26	27	28	29	30	32	33	34	36	38	40	41	43	45	46	48	49	51	52	54	
(B) Vita / Waist - cm	64	68	72	74	76	80	84	88	92	96	100	104	108	112	116	120	124	128	132	136	
(B) Vita / Waist - in	25	27	28	29	30	32	33	34	36	38	40	41	43	45	46	48	49	51	52	54	
(C) Fianchi / Hips - cm	80	84	88	90	92	96	100	104	108	112	116	120	124	128	132	136	140	144	148	152	
(C) Fianchi / Hips - in	31	33	34	35	36	38	39	41	42	44	46	47	49	50	52	53	55	56	58	59	
(D) Interno gamba - cm Inside leg - cm	82	82	84	84	85	85	86	86	87	87	88	88	88	88	88	88	89	89	89	89	
(D) Interno gamba - in Inside leg - in	32	32	33	33	33	33	33	33	34	34	34	34	34	34	34	34	35	35	35	35	
(E) Altezza / Height - cm	170/181						175/187						175/189								
(E) Altezza / Height - in	67/71						69/73						69/75								

cm = centimetri / centimètres - in = pollici / inches





Giacca softshell. Inserti di rinforzo su spalle e maniche in materiale anti abrasione. Strisce riflettenti ad alta visibilità sulle maniche. Cappuccio removibile e ripiegabile con doppia regolazione. Polsini e fondo elasticizzati.

: Esterno 93% poliestere, 7% spandex

Interno 100% poliestere (polar feece)

: 02412GSGF.. / 02412NRGS..



Gilet tecnico. Inserti di rinforzo su spalle e in materiale anti abrasione. Cerniera centrale spalmata ed impermeabile. Strisce riflettenti ad alta visibilità sulle maniche.

: 90% cotone - 10% spandex

: 02419GSGF.. / 02419NRGS..



Felpa con cappuccio. Maniche rinforzate con inserti anti abrasione e strisce riflettenti ad alta visibilità. Inserti di rinforzo sulle spalle. Cappuccio regolabile integrato con interno a contrasto.

: 80% cotone - 20% poliestere

: 02414GSGF.. / 02414NRGS..



Pantaloni tecnici. Inserti di rinforzo sulle ginocchia in materiale anti abrasione. Chiusura con zip e bottone. Taschino laterale interno nascosto con chiusura a zip.

: 90% nylon - 10% spandex

: 02417GSGF.. / 02417NRGS..



02417BMAF..

02417NRAS..

02417NRGS..

Bermuda. Chiusura con zip e bottone. Taschino laterale interno nascosto con chiusura a zip. Anello porta badge sul passa cintura frontale sinistro. Strisce riflettenti ad alta visibilità.

: 90% nylon - 10% spandex

: 02418GSGF.. / 02418NRGS..



02418BMAF..

02418NRAS..

02418NRGS..



- 200 gr/mq 100% cotone flato
- 200 gr/mq 60% cotone / 40% poliestere (Heather Colorways)

- Colletto in elastan a costine per mantenere la forma
- Fettuccina in jersey giallo CAT
- Collo posteriore senza etichetta per il massimo comfort
- Logo CAT al centro del petto
- Logo etichetta sulla manica



016 black

004 dark heather gray..

- 200 gr/mq 100% cotone flato
- 200 gr/mq 60% cotone / 40% poliestere (Heather Colorways)

- Colletto in elastan a costine per mantenere la forma
- Fettuccina in jersey giallo CAT
- Collo posteriore senza etichetta per il massimo comfort
- Logo CAT a sinistra del petto e dietro al centro
- Logo etichetta sulla manica



555 yellow-black

016 eclipse-black

- 360 gr/mq, 70% cotone / 30% poliestere cotonato

- Cerniera frontale completa
- Sistema di gestione dei lacci S3
- Grafica del logo sulla manica e sul petto a sinistra
- Tasche frontali
- Vita e polsini in elastan a costine per mantenere la forma
- Fettuccina in jersey giallo CAT
- Collo posteriore senza etichetta per il massimo comfort



12968 eclipse-charcoal

016 black



004 dark heather grey

555 yellow

- 360 gr/mq, 70% cotone / 30% poliestere cotonato
- Sistema di gestione dei lacci S3
- Logo CAT al centro del petto
- Tasca frontale al centro
- Vita e polsini in elastan a costine per mantenere la forma
- Fettuccina in jersey giallo CAT
- Collo posteriore senza etichetta per il massimo comfort

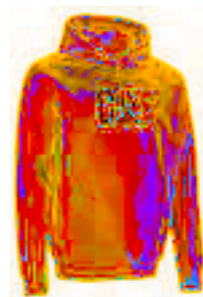

12882 yellow-black



004 heather grey



016 black

- 320 gr/mq, 96% poliestere / 4% spandex con 100% bacjing in micropile di poliestere e strato interno in TPU
- Storm Blocker™: resistente all'acqua e al vento, traspirante

Tessuto soft shell in poliestere/spandex accoppiato a micropile mediante una pellicola impermeabile, antivento e traspirante. Progettato per la flessibilità in tutte le condizioni di lavoro.



10158 black

- 366 gr/mq 60% cotone / 40% poliestere con laminatura resistente all'acqua
- 65% cotone / 33% poliestere / 2% elastane twill di elastene con stretch in 4 direzioni resistente all'acqua
- Protezione gomiti: 100% poliestere 450D oxford con rivestimento PU resistente all'acqua
- Rivestimento: 96% Poliestere / 4% tessuto elasticizzato in spandex
- Storm Blocker Plus™: Resistente all'acqua e al vento, traspirante e cucitura nastrata



10158 black

- Tessuto: 205 gr/mq, 100% poliestere oxford con finitura DWR
- Rivestimento: 100% poliestere
- Isolazione: 205 gr/mq 100% poliestere
- Storm Blocker™: Resistente all'acqua e al vento, traspirante



016 black





- 250 gr/mq, 65% Cotone / 33% Poliestere / 2% twill di spandex con rivestimento resistente all'acqua
- 100% nylon oxford

- Slim fit con 24 cm di cavallo
- Buchi per cintura di 5,7 cm

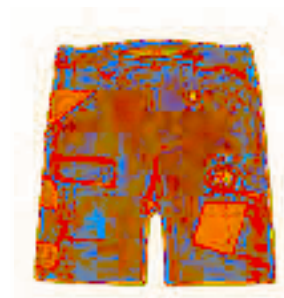

10934 dark shadow-black

- 245 gr/mq, 65% cotone / 33% poliestere / 2% spandex twill
- 225 gr/mq, 100% nylon oxford CORDURA®

- Slim fit con 15 inch (38 cm) di apertura gamba
- Buchi per cintura di 5,7 cm



11110 black -dark shadow

- EN 14404 certificato:  
Level 0, Type 2



555 yellow

- Denim, 99% cotone / 1% Spandex 340 gr/mq
- 97% poliestere

- Gamba slim fit con 33 cm di apertura gamba



12269 Dark Stone

- Saia, 100% cotone

- Profilo basso / OS

- Etichetta con logo in silicone sul davanti centrale, aletta curva, fascia antisudore traspirante, chiusura posteriore a scatto per adattarsi a un'ampia gamma di taglie



Black

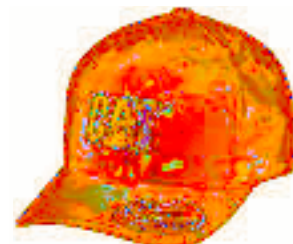

Night Camo

- Saia, 60% Cotone, 40% poliestere
- Dietro: rete, 100% poliestere

- profilo alto / OS

- Toppa con logo ricamato al centro davanti, fattura ibrida curva, chiusura posteriore a scatto per adattarsi a un'ampia gamma di taglie



Black



Camo





# IL TESSUTO CHE GENERA CALORE

Realizzato nel 1992, il flato Breath Thermo ha fatto il suo debutto nelle Olimpiadi di Lilleham mer del 1994, utilizzato per creare la prima linea di intimi termici sportivi. Nel 2019 nasce la linea dedicata ad un utilizzo professionale nell'ambito del lavoro.



## Meno strati. Più movimento.

Studiato in esclusiva da Mizuno, il flato in Breath Thermo, grazie alla sua particolare composizione e struttura, è l'unico tessuto in grado di assorbire l'umidità corporea e trasformarla in calore.

- **GENERA CALORE:** Breath Thermo è in grado di favorire un aumento della temperatura corporea di 2-3°.
- **MANTIENE ASCIUTTO IL CORPO:** Breath Thermo ha un elevato potere di assorbimento e controllo dell'umidità e del calore corporeo.
- **CONTROLLA IL PH DELLA PELLE:** Breath Thermo neutralizza il pH acido e alcalino. Ha una particolare funzione antibatterica e antiodorante.

Mantiene neutro  
il pH dei capi.

Traspirazione  
ottimale: previene la  
formazione di batteri  
e cattivi odori.

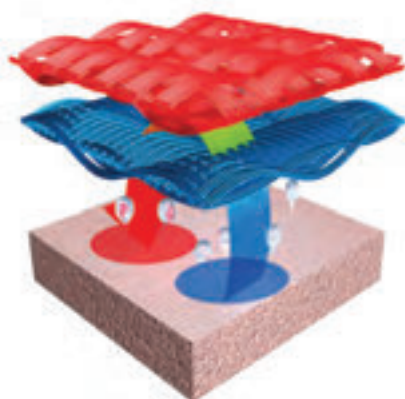

Assorbe l'umidità  
corporea e  
mantiene asciutti.

Converte in  
calore il vapore  
acqueo generato  
dal corpo.

Queste caratteristiche ne fanno un materiale ideale per chi lavora all'aperto, in condizioni di clima rigido, che necessita di tessuti leggeri e non ingombranti, così da non limitare i movimenti del corpo.

Maglia termica, manica lunga  
: 95% Poliestere - 5% Poliacrilato

: UOMO



Maglia termica, manica corta  
: 95% Poliestere - 5% Poliacrilato

: UOMO



Maglia termica, manica lunga  
: 95% Poliestere - 5% Poliacrilato

: DONNA



Sottopantalone  
: 92% Poliestere - 8% Poliacrilato

: UOMO



Sottopantalone  
: 95% Poliestere - 5% Poliacrilato

: DONNA



Guanto traspirante e termoregolante  
: Poliestere 86%, Poliacrilato 14%

:  
: 1 paio / : 6 paia





Berretto traspirante e termoregolante

: 95% Poliestere - 5% Poliacrilato

:

: 1 pz. /

: 6 pz.



Galzino lungo, traspirante e termoregolante

: 95% Poliestere - 5% Poliacrilato

:

: 1 paio /

: 6 paia



Galzino media lunghezza, traspirante e termoregolante

: 95% Poliestere - 5% Poliacrilato

:

: 1 paio /

: 6 paia



Scaldacollo traspirante e termoregolante

: 95% Poliestere - 5% Poliacrilato

:

: 1 pz. /

: 6 pz.



## SCALA TAGLIE

UOMO	S	M	L	XL	XXL
Torace (cm)	89-96	97-104	105-112	113-120	121-127
Vita (cm)	73-80	81-88	89-96	97-104	105-111
Fianchi (cm)	89-96	97-104	105-112	113-120	121-127
Altezza (cm)	170-175	175-180	180-185	185-190	190-195

DONNA	S	M	L	XL
Torace (cm)	82-88	89-95	96-102	103-109
Vita (cm)	61-67	67-73	73-79	79-85
Fianchi (cm)	85-91	92-98	99-105	106-112
Altezza (cm)	163-168	168-173	173-178	178-183

CALZE	S	M	L	XL
UK	3-4½	5-6½	7-8½	9-11½
Europe	35-37	38-40	41-43	44-46



## UNDERWEAR TERMOREGOLATORE CORPOREO

I flati del tessuto utilizzato garantiscono eccellenti prestazioni in termini di assorbimento e dispersione del sudore, con il vantaggio di mantenere la pelle sempre asciutta e alla temperatura ideale. Il trattamento antibatterico previene il proliferare di batteri, funghi e microrganismi, causa di cattivi odori. Non utilizzare ammorbidenti per mantenere inalterate le proprietà delle fibre.



: 67% nylon - 23% polipropilene - 10% elasthan  
: 270 g/m<sup>2</sup>

: edilizia, industria, logistica, per ambienti freddi  
: UOMO

: contro il freddo, non rilevabile dai  
metal detector



: 67% nylon - 23% polipropilene - 10% elasthan  
: 270 g/m<sup>2</sup>

:  
: edilizia, industria, logistica, per ambienti freddi  
: UOMO

: contro il freddo, non rilevabile dai  
metal detector



: 67% nylon - 23% polipropilene - 10% elasthan  
 : 270 g/m<sup>2</sup>  
 :  
 : edilizia, industria, logistica, per ambienti caldi  
 : UOMO  
 : contro il caldo



# worik

Lupetto termico mezza zip, manica lunga  
 : 100% PP Polypropilene hollow section  
 :  
 : XS, S, M, L, XL, XXL, 3XL, 4XL  
 :



Sottotuta termico lungo  
 : 100% PP Polypropilene hollow section  
 :  
 : XS, S, M, L, XL, XXL, 3XL, 4XL  
 :



Calzino traspirante e termoregolante  
 : 75% CO cotone - 22% PA nylon - 3% EA lycra  
 :  
 : XS (35/37), S (38-40), M (41/43), L (44/46), XL (47/49)  
 : 1 paio / 3 paia  
 :



Calzino traspirante e termoregolante  
 : 73% PL Coolmax - 21% PA Nylon - 4% EA  
 Lycra - 2% Cordura  
 :  
 : XS(35/37), S(38-40), M(41/43), L(44/46), XL(47/49)  
 : 1 paio / 3 paia  
 :



Calza in media lunghezza tecnica e funzionale, traspirabilità e termoregolazione ai massimi livelli. I rinforzi protettivi proteggono da urti e concussioni. Cordura® su punta e tallone.

: 74% PL POLYESTER | 23% PA NYLON 3% EA

ELASTANE

Unico colore

: (36/39), (40-43), (44/47)



Calzino con trattamento antiabrasione e antitaglio

: 65% Co cotone - 29% PA nylon - 3% EA lycra

3% kevlar

Unico colore

: 1 paio /

: 3 paia

: XS(35/37), S(38-40), M(41/43), L(44/46), XL(47/49)



Calzino traspirante e termoregolante

: 35% WO wool - 30% PC acrylic - 20% CO

cotone - 12% PA nylon - 3% EA

Unico colore

: 1 paio /

: 3 paia

: XS (35/37), S (38-40), M (41/43), L (44/46), XL (47/49)



Calzino termico isolante

: 70% WO wool merinos - 15% PC acrylic -

12% PA nylon - 3% EA lycra

Unico colore

: 1 paio /

: 3 paia

: XS(35/37), S(38-40), M(41/43), L(44/46), XL(47/49)



Calzino automassaggiante a compressione graduata

: 78% CO cotone - 20% PA nylon - 2% EA lycra

:

: 1 paio /

: 3 paia

: XS(35/37), S(38-40), M(41/43), L(44/46), XL(47/49)

:



Spring half-cut

: 40% CO cotone - 34% PP prolen - 23% PA

nylon - 2% EA lycra - 1% carbon no-shock

:

: min. ordinabile 3 conf. da 2 paia misti

: S (36/39), M (40/43), L (44/47)





Summer low-cut

: 40% Co cotone - 34% PP prolen - 23% PA  
nylon - 2% EA lycra - 1% carbon no-shock

:

: min. ordinabile 3 conf. da 2 paia misti

: S (36/39), M (40/43), L (44/47)



Calze monouso, antibatteriche, igieniche in taglia unica. Donano protezione ai vostri piedi.

: 7% EA Elastane, 93% PA Nylon

:

: 100 pz.

: 500 pz.

: Unica

ANTI-BACTERIAL  
SANTIZING



## MADE IN ITALY

C'è "un" made in Italy e poi c'è "il" made in Italy

La nostra filosofia aziendale è quella di offrire la massima qualità dei prodotti e di realizzarli al 100% in Italia: la migliore soluzione al prezzo giusto. Per questo gestiamo un controllo diretto della filiera totalmente in casa, dalla scelta del filato alla produzione, dal confezionamento alla fornitura: una garanzia di serenità e tranquillità per i nostri clienti.

Pariscarpa tecnica e funzionale, traspirabilità e termoregolazione ai massimi livelli. I rinforzi protettivi proteggono da urti e concussioni. Cordura su punta e tallone.

65% CO COTTON | 32% PA NYLON 3% EA ELASTANE

1 paio /

S (36/39), M (40/43), L (44/47)



CORDURA



Calza in media lunghezza tecnica e funzionale, traspirabilità e termoregolazione ai massimi livelli. I rinforzi protettivi proteggono da urti e concussioni. Cordura su punta e tallone.

65% CO COTTON | 32% PA NYLON 3% EA ELASTANE

1 paio /

S (36/39), M (40/43), L (44/47)



CORDURA





: 100% cotone  
: unica  
: in poliestere

Sandwich

Occhielli ricamati

Pannello frontale rinforzato

Visiera pre-curvata

6 cuciture su visiera

: 1 pz. / : 50 pz.

:



: 100% microfibra poliestere  
: unica  
: 35% cotone - 65% poliestere

6 pannelli, chiusura in velcro

Pannello frontale non strutturato

Visiera pre-curvata

Bordato con fettuccia

4 inserti mesh per aerazione

: 1 pz. / : 24 pz.

:



: 100% poliestere  
: unica  
: 35% cotone - 65% poliestere

5 pannelli, chiusura in velcro

Pannello frontale rinforzato

Visiera pre-curvata

Occhielli ricamati

Banda riflettente

Bottone riflettenti

: 1 pz. / : 24 pz.

:



Questo berretto acrilico caldo e confortevole è dotato di una luce frontale rimovibile a LED per una maggiore visibilità in condizioni di scarsa illuminazione. Il LED può essere caricato tramite porta USB.

Certificato CE  
 Durata 2/4 ore  
 Luminosità 150 Lumen  
 Funzione: Alto-Medio-Flash  
 Distanza del fascio 10m (alto), 5m (medio)  
 Batteria USB ricaricabile inclusa  
 Cartellino negozio per una migliore presentazione  
 Filo maglia 9 per destrezza  
 Batteria USB ricaricabile inclusa

: 12 pz. / : 144 pz.



Certificato CE  
 100% Cotone, ABS, EVA  
 Visierino lungo (7cm) per la massima protezione da impatti e luce  
 EVA ad alta densità protegge e dà comfort all'utilizzatore  
 Interno calotta in ABS e panno morbido per assorbire gli shock

: 12 pz. / : 60 pz.



Caschetto anti urto dal design innovativo. Massimizzata la ventilazione grazie al tessuto in mesh laterale e ampie aperture sul guscio interno. Tessuto con design moderno e nastro riflettente per una migliore visibilità. La visiera di media lunghezza rende questo caschetto antiurto adatto a tutti gli usi. Misura regolabile grazie alla fibbia.

Certificato CE  
 Visierino medio (5cm) ideale per tutti gli utilizzi  
 Colore ad alta visibilità  
 Fresco tessuto in rete  
 Interno calotta in ABS e panno morbido per assorbire gli shock  
 Piping riflettente per una maggiore visibilità  
 Regolazione della fibbia per una facile vestibilità  
 Sacchetto di vendita per presentazione in negozio  
 Nuovo colore

: 10 pz. / : 60 pz.



: 100% cotone chino

: cotone

Stile militare, completamente chiuso

Chiusura con fibbia in metallo

Occhielli in metallo

Pannello frontale non strutturato

Visiera pre-curvata

1 cucitura su visiera

Fettuccia su visiera

: 1 pz. /

: 24 pz.

:



: 100% nylon riciclato - 100% poliestere riciclato

: unica

6 pannelli, paraorecchie

Completamente chiuso

Chiusura coulisse e stopper in plastica

Interno in pile

Piping

Occhielli in metallo

Pannello frontale non strutturato

Visiera pre-curvata

2 cuciture su visiera

: 1 pz. /

: 12 pz.

:



: 100% acrilico

: unica

: circa 68g

cuf a con risvolto

6 cuciture di chiusura

doppio strato

: 1 pz. /

50 pz.

:



: 100% acrilico - 100% cotone

: unica

Cuf a

Foderato internamente in cotone jersey

4 cuciture di chiusura

doppio strato

: 1 pz. /

: 24 pz.

: NERO, GRIGIO (SCURO),





Scaldacollo

: 100% poliestere

: unica

: 230 gr/mq

: 1 pz. /

: 20 pz.



## Linea Monouso



Tuta intera con cappuccio

:

Cappuccio fisso con elastico

Elastico stringipolso - stringicaviglia - stringivita

Chiusura con cerniera

1 pz. - 25 pz. /

100 pz.



Polipropilene 100% bianco + film polietilene

:

Tuta in un solo pezzo con cappuccio, chiusura anteriore con cerniera ricoperta da patta, polsini in maglia ricoperti da film micro-poroso, elastico alle caviglie, in vita e sulla circonferenza del viso.

: 1 pz. /

: 50 pz.



MORBIDO  
POLSINO  
INTERNO  
MANICA



POLSINO  
ESTERNO  
COMPLETAMENTE  
PROTETTO

Pantalone in laminato. Pellicola microporosa in oietilene e strato interno di polipropilene.

:

Elastico in vita e alle caviglie, senza tasche, silicon free, rilascio particellare testato. Trattamento antistatico, indumento di protezione chimica e biologica parziale.

: DPI III

: 55 gr/m2

:

: 1 pz. /

: 50 pz.



Giacca in laminato con cappuccio

:

Elastico in vita, polsini in maglia, chiusura con cerniera e patta adesiva, silicon free, rilascio particellare testato, indumento di protezione chimica e biologica parziale, trattamento antistatico.

Utilizzo combinato con SHIELD PANT (cod. GA802.12.01)

: DPI III

: 55 gr/m2

:

: 1 pz. /

: 50 pz.



Camice in laminato. Pellicola esterna microporosa in polietilene, strato interno di polipropilene.

:

Colletto a camicia, elastico ai polsi, chiusura con bottoni automatici, due tasche interne. Indumento di protezione chimica e biologica parziale, rilascio particellare testato, trattamento antistatico.

: DPI III

: 55 gr/m2

:

: 1 pz. /

: 50 pz.



Tuta in PLP. Strato di polipropilene.

:  
Elastico al cappuccio, ai polsi e alle caviglie e chiusura con cerniera.

: DPI I  
: 50 g/m<sup>2</sup>

:  
: 1 pz. / : 50 pz.



Tuta in PLP. Strato di polipropilene.

:  
Elastico al cappuccio, ai polsi e alle caviglie e chiusura con cerniera.

: DPI I  
: 40 g/m<sup>2</sup>

:  
: 1 pz. / : 50 pz.



Camice in PLP. Strato di polipropilene.

:  
Colletto a camicia, elastico ai polsi, chiusura con cerniera. Tre tasche esterne: due laterali e una lato cuore.

: DPI I  
: 50 g/m<sup>2</sup>

:  
: 1 pz. / : 50 pz.



Camice in PLP. Strato di polipropilene.

:  
Colletto a camicia, elastico ai polsi, chiusura con quattro punti di velcro, tasca interna al cuore.

: DPI I  
: 35 g/m<sup>2</sup>

:  
: 1 pz. / : 50 pz.

Camice in PLP. Strato di polipropilene.

:  
Colletto a camicia, elastico ai polsi, chiusura con quattro punti di velcro, tasca interna al cuore.

: DPI I

: 30 g/m<sup>2</sup>

: 1 pz. /

: 50 pz.



Coprimanica in laminato. Pellicola esterna microporosa in polietilene e strato interno di polipropilene.

:  
Elastico alle aperture, trattamento antistatico, rilascio particellare testato, indumento di protezione chimica e biologica parziale.

: DPI III

: 55 g/m<sup>2</sup>

: 50 pz. /

: 200 pz.



Coprimanica in LDPE. Strato di polietilene.

:  
Elastico alle aperture, cucitura manuale.

: DPI I

: 18 my

: 100 pz. /

: 2000 pz.



GA700.15.01

GA700.15.02

Tessuto trevira

: 1 paio /

5 paia



Tessuto trevira

: 1 paio /

: 5 paia





Sovrascarpa in LDPE gofrato.

:  
Elastico all'apertura con cucitura a macchina.

: DPI I

: 2,5 gr

:

: 100 pz. /

: 2.000 pz.



Gambale in laminato. Pellicola esterna microporosa in polietilene, strato interno di polipropilene.

:  
Gambale in laminato con laccio alla caviglia ed elastico all'apertura. Trattamento antistatico e rilascio particellare testato. Indumento di protezione chimica e biologica parziale.

: DPI III

: 55 gr/m2

:

: 50 pz. /

: 200 pz.



Gambale in LDPE. Strato di polietilene.

:  
Gambale con elastico all'apertura.

: DPI I

: 80 my

:

: unica

: 50 pz. /

: 500 pz.



Copribarba in PLP. Strato di polipropilene

:  
Elastico nucale, anatomico, tramatura antipelo.

: DPI I

: 12 gr/m2

:

: unica

: 100 pz. /

: 1.000 pz.



GA901.11.01



GA901.11.02

Cuf a rotonda in PLP. Strato di polipropilene.

: Forma rotonda, elastico singolo.

: DPI I

: 14 gr/m2

:

: 100 pz. /

: 1.000 pz.



GA101.11.01



GA101.11.02

Cuf a clip in PLP. Strato di polipropilene.

: Doppio elastico, plissettata.

: DPI I

: 14 gr/m2

:

: 100 pz. /

: 1.000 pz..



GA100.11.01



GA100.11.02

Grembiule in LDPE. Strato di polietilene.

:

Grembiule monouso. Allacciatura posteriore con fettucce.

: DPI I

: 30 my

:

: 100 pz. /

: 1.000 pz.



GA430.15.01



GA430.15.02

Kit visitatore in PE.

:

Kit visitatore composto da:

- Camice PLP 30 gr/m2

- Cuf a clip PLP 14 gr/m2

- Mascherina in carta ad un velo

- Sovrascarpe in CPE

- Confezione unica

: DPI I

: UNICA

:

: 1 pz. /

: 100 pz.



Grembiule in PVC/poliestere/PVC

: mm 0,45 ca. (pesante)

1 pz. /

: 20 pz.

1 pz. /

: 20 pz.

1 pz. /

: 20 pz.

1 pz. /

: 20 pz.



Grembiule in tessuto tipo Trevira

1 pz. /

10 pz.

1 pz. /

10 pz.

1 pz. /

10 pz.

1 pz. /

10 pz.

1 pz. /

10 pz.

1 pz. /

10 pz.









---

protezione

**irudek**

**Honeywell**

  
**MILLA**  
SAFETY EQUIPMENT

**3M**

**MOLDEX**

 **COFRA**  
BORN TO WORK

  
YOUR SAFETY MAKER



# NORMATIVE.....

EN 354

EN 355

EN 358

EN 360

EN 361

EN 362

EN 363

EN 795

EN 813

VG CNB/P/11.062

## AVVERTENZE

Le avvertenze e le informazioni tecniche contenute all'interno di questo catalogo vengono fornite

ze di utilizzo e tuttavia vengono descritte ed illustrate a puro scopo esemplificativo. Prima dell'utilizzo di qualsiasi dispositivo ed in seguito alla perizia effettuata in fase di valutazione dei rischi è fortemente consigliabile riconsiderare e rivalutare tutte le informazioni tecniche alla luce delle legislazioni territoriali vigenti e provvedere ad una specifica formazione dell'utilizzatore finale dei dispositivi che non può essere per nessun motivi essere sostituita dalle nozioni qui riportate.

Qualsiasi lavoro effettuato in quota presuppone che l'operatore sia stata adeguatamente informato





: moschettone in acciaio, chiusura flettata,  
apertura 18 mm  
: 25 kN  
: 0,170 Kg.

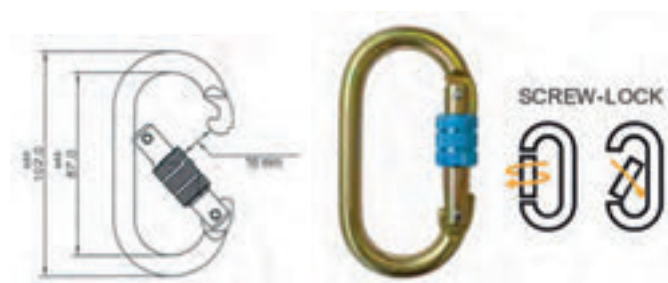

**CODICE: 100403400015 (taglia S-M)**  
**100403400016 (taglia L-XXL)**

: Imbracatura con 1 punto di ancoraggio dorsale e fascia di estensione + 1 punto di ancoraggio sternale. Regolabile su spalle e cosce. Cinturino pettorale, cinghie elastiche sulle spalle e cinta pelvica. Anelli in alluminio. Si fornisce con custodia di nylon.

: 1,3 Kg.



**CODICE: 100403400002 (taglia S-M)**  
**100403400001 (taglia L-XXL)**

: Imbracatura con 1 punto di ancoraggio dorsale e fascia di estensione + 1 punto di ancoraggio sternale + cintura di posizionamento girevole 180° con 2 anelli 'D' laterali e anelli porta-strumenti. Regolabile su spalle e cosce. Cinturino pettorale, cinghie elastiche sulle spalle e cosciali imbottiti. Anelli in alluminio. Si fornisce con custodia di nylon.

: 1,5 Kg.



**CODICE: 100404500016 (taglia S-M)**  
**100404500004 (taglia L-XL)**  
**100404500014 (taglia 2XL-3XL)**

: imbracatura a 2 colori con 1 punto di ancoraggio dorsale fascia di estensione + 1 punto di ancoraggio sternale. Regolabile sulle cosce, cinturino pettorale, cintura pelvica.  
 : 0,750 Kg.



**CODICE: 100404500017 (taglia S-M)**  
**100404500005 (taglia L-XL)**  
**100404500006 (taglia 2XL-3XL)**

: imbracatura a 2 colori con 1 punto di ancoraggio dorsale fascia di estensione + 1 punto di ancoraggio sternale cintura di posizionamento con 2 anelli 'd' laterali anelli porta-strumenti. Regolabile sulle cosce, cinturino pettorale, cintura pelvica.  
 : 1,200 Kg.



: cintura di posizionamento con 2 anelli laterali. Regolabile e facile da posizionare, con anelli portastrumenti. Da utilizzare esclusivamente per il posizionamento  
 : 0,580 Kg.



: linea vita temporanea fabbricata con cinghia di poliestere, dotata di un cricchetto che consente di regolare la lunghezza e tendere la cintura facilmente, 2 moschettoni rif. 981. Custodia collegata alla cintura che serve a racchiudere la parte di cintura in eccesso. Lunghezza regolabile in sezioni da 5 a 20 metri.  
 : 3,100 Kg.

: in acciaio



: corda 10.5 mm di diametro, comprende un assorbitore di corda semistatica, 1 moschettone in acciaio con chiusura flettata, 1 moschettone in acciaio con apertura da 50 mm  
 : 140 cm

: 1,100 Kg.





: assorbitore di corda semistatica con biforcazione, 1 moschettone in acciaio con chiusura flettata, 2 moschettoni in acciaio con apertura da 55 mm  
: 180cm



: estremità della corda fermamente cucite e coperte con proteggi cavo di polietilene. regolabile fino ad un massimo di 2 metri con anello. Corda in poliammide.  
: 0,300 Kg.



: dispositivo anti-caduta retrattile con sistema di recupero automatico sekurblock con carter sintetico e cavo in acciaio zincato da 4,5 mm. Include 1 moschettone automatico girevole con indicatore di caduta ref. 976, 1 moschettone ref. 981.  
**Certificato per lavori in ambienti esplosivi.**  
Direttiva ATEX 2014/34/EU EX H II T6 GB.

: 3,770 kg  
: 10 m



Dispositivo anticaduta retrattile con sistema di recupero automatico. Carter in ABS, solido e resistente. Cinghia in poliestere e assorbitore di energia integrato. Anello in acciaio girevole nella parte superiore. Moschettone in acciaio, girevole, con indicatore di caduta nella parte inferiore. Meccanismo con freno di forza centrifuga. Ideale per l'uso in ambienti con rischio di caduta su angoli vivi. Uso verticale ed orizzontale conforme alla norma VG11.060: 14 (angolo vivo tipo A, raggio 0,5mm);

: 6 m  
: 2,720 Kg.



Anticaduta leggera e robusta con assorbitore integrato e protettore. Carter robusto e durevole in polimero. Certificata sia per l'uso orizzontale che verticale. Ha superato il test su spigolo vivo, così come il test dinamico del fattore di caduta 2 (EN 360). Moschettone in Alluminio. Parte superiore: chiusura flettata con apertura da 22.5mm con resistenza alla rottura di 22kN. Parte inferiore: chiusura con apertura da 60mm con resistenza alla rottura di 23kN (EN362). Cinta in Technora®, spessore 21 cm, lunghezza 2 metri  
: 2 m

: 1,200 Kg.



:

2 punti + posizionamento sul lavoro

Taglia unica regolabile.

Anello a D dorsale spostabile per migliorare la regolazione.

Tessuto in poliestere di lunga durata.

Nastro sub-pelvico per ulteriore confort e sicurezza.

Nastro pettorale da 45 mt con fibbia metallica.

Fibbie accoppiate.

---

:

---

:

Cordino a fune regolabile, in poliammide, da Ø12 mm a 14 mm.  
Disponibile con e senza connettori.  
Lunghezza 2 mt - Ø12 mm, 2 moschettoni twistlock



:

Leggero.  
Con o senza connettori.  
Occhielli terminali con elemento protettivo in plastica.  
Titan™ C3 2,0 mt - moschettone con chiusura a vite 1 pezzo  
e gancio per ponteggio (apertura 65 mm)

:

Dispositivo retrattile base - cavo in acciaio galvanizzato, gancio automatico in acciaio montato su meccanismo girevole in acciaio, con indicatore di caduta, carter plastico ad alta resistenza. Auto-revisionabile con scheda di controllo allegata al prodotto (EN360) 10 mt.

**Carico massimo di utilizzo: 136 kg**



# NORMATIVE - RESPIRATORI .....

## NORMATIVA EN 140: - Semimaschere e quarti di maschera

Le semimaschere antigas marcate EN 140 sono dispositivi progettati per fornire protezione all'utilizzatore quando impiegati contestualmente a filtri antigas, filtri antipolvere e filtri combinati; soddisfano ampiamente tutti i requisiti della normativa tra cui la resistenza respiratoria, la perdita di tenuta e il contenuto di anidride carbonica dell'aria inspirata.

## NORMATIVA EN 143 - Filtri antipolvere

I filtri antipolvere sono dispositivi progettati per fornire all'utilizzatore protezione contro:

- polveri
- fumi
- nebbie

Soddisfano ampiamente tutti i requisiti della normativa tra cui la resistenza respiratoria, la penetrazione del filtro, l'intasamento e la resistenza meccanica.

I filtri antipolvere sono classificati anche in base alla loro riutilizzabilità nel tempo e presentano le seguenti marcature:

- NR non riutilizzabili: filtri destinati ad essere utilizzati per un singolo turno di lavoro
- R riutilizzabili: filtri destinati ad essere utilizzati per più di un turno di lavoro.

## NORMATIVA EN 14387 - Filtri antigas e filtri combinati

I filtri antigas sono dispositivi progettati per fornire all'utilizzatore protezione contro:

- gas
- vapori

Nel caso in cui nell'ambiente di lavoro l'aria sia contaminata non solo da gas e vapori, ma anche da polveri in concentrazioni maggiori rispetto al TLV, è necessario l'utilizzo di filtri combinati, costituiti da elementi filtranti sia antigas che antipolvere che dunque forniscono una protezione efficace anche contro polveri, fumi e nebbie. I filtri marcati EN 14387 soddisfano ampiamente tutti i requisiti della normativa tra cui la resistenza respiratoria, la capacità di protezione contro i gas, la penetrazione del filtro, l'intasamento e la resistenza meccanica.

Ad ogni tipologia di contaminante è associato un codice colore come schematizzato di seguito:

A	GAS E VAPORI ORGANICI
B	GAS E VAPORI INORGANICI
E	GAS E VAPORI ACIDI
K	AMMONIACA E SUOI DERIVATI
P	AEROSOL TOSSICI, SOLIDI E LIQUIDI

## CLASSI DI PROTEZIONE DEI FILTRI ANTIGAS E DEI FILTRI ANTIPOLVERE

I filtri antigas sono identificati in base alla loro capacità di protezione contro i gas e quindi suddivisi in tre classi di protezione definite dai numeri 1, 2 e 3. Il filtro antigas va immediatamente sostituito nel momento in cui si inizia a percepire l'odore della sostanza contaminante. Il filtro sarà infatti saturo e non riuscirà più a filtrare e/o ad assorbire alcuna sostanza.

I filtri antipolvere sono suddivisi in tre classi di protezione definite dalle sigle P1, P2 e P3. Ad ogni classe di protezione corrisponde un valore di efficienza filtrante espressa in %. L'efficienza filtrante della classe P3 ingloba quella delle classi P1 e P2. Il filtro antipolvere deve essere sostituito nel momento in cui si inizia ad avvertire difficoltà nella respirazione.

CLASSE DI PROTEZIONE	MASSIMA CONCENTRAZIONE DEL GAS DI PROVA
Classe 1 PICCOLA CAPACITA'	1.000 ppm oppure 0,1% in volume
Classe 2 MEDIA CAPACITA'	5.000 ppm oppure 0,5% in volume
Classe 3 GRANDE CAPACITA'	10.000 ppm oppure 1,0% in volume
CLASSE DI PROTEZIONE / FPN	MAX CONCENTRAZIONE DELL'AEROSOL DI PROVA
P1 / 4	4 x TLV
P2 / 12	12 x TLV
P13 / 50	50 x TLV



Per determinare la concentrazione massima (teorica) di contaminante consentita nell'ambiente di lavoro è necessario moltiplicare il Fattore di Protezione Nominale (FPN) per il TLV. L'FPN è un valore che indica il livello teorico di protezione di un respiratore e che indirettamente esprime il valore della capacità del filtro di trattenere o meno i contaminanti aerodispersi; il TLV è un valore che indica la concentrazione limite di riferimento delle sostanze pericolose alla quale un lavoratore può essere esposto senza subire danni alla salute (esposizioni prolungate fino ad un turno di lavoro). Ad esempio, "12xTLV" significa che la maschera P2 è idonea a proteggere l'utilizzatore in ambienti in cui è presente una concentrazione di contaminante fino a 12 volte il massimo consentito.

## ..... NORMATIVE - PROTETTORI UDITO



EN 352-1	cuffie
EN 352-2	inserti
EN 352-3	cuffie montate su un elmetto di protezione per l'industria
EN 352-4	cuffie con risposta del livello sonoro
EN 352-5	cuffie con controllo attivo della riduzione del rumore
EN 352-6	cuffie con comunicazione audio
EN 352-7	inserti con attenuazione in funzione del livello sonoro

### Attenuazione sonora

È la differenza tra l'intensità del "rumore" a cui è esposto l'operatore e quello effettivamente trasmesso all'orecchio. il livello di attenuazione viene espresso nei seguenti modi:

HML: indica l'attenuazione in base alla frequenza del rumore, di alta (H), media (M), bassa (L) frequenza

I valori sono espressi tramite un numero preceduto dalla lettera della frequenza a cui si riferisce.

SNR: Esprime tramite un unico valore il livello di attenuazione del protettore.

### DPI e livello di esposizione quotidiana

Secondo l'art. 193 del D.Lgs 81/08, se l'esposizione quotidiana dell'operatore è:

80 dBA il datore di lavoro mette a disposizione dei lavoratori i dispositivi di protezione individuale dell'udito

85 dBA esige che i lavoratori utilizzino i dispositivi di protezione individuale dell'udito

Il datore di lavoro tiene conto dell'attenuazione prodotta dai dispositivi di protezione individuale dell'udito ? lavoratore ai fini di valutare l'efficienza dei DPI e il rispetto dei lavoratori limite esposizione [87 dB(A)] i lavoratori esposti a livelli superiori a 80 dB(A) ricevono adeguata formazione ed addestramento (art. 195)



## Semimaschere, maschere intere, filtri per polveri e gas....

Maschera intera a pressione negativa di taglia universale conforme alla norma Europea EN 136:1998, in accordo al Regolamento EU 2016/425 costituita da:

Facciale esterno in morbido Silicone, particolarmente delicato sulla pelle rimane estremamente flessibile alle alte e basse temperature assicurando una tenuta perfettamente ermetica e risultando molto confortevole su qualsiasi forma di viso.

Schermo panoramico in Policarbonato con trattamento antigraffio all'esterno e sistema antiappannamento all'interno, privo di distorsioni, la sua particolare angolazione di 180 ° garantisce un ampio campo visivo con vista panoramica sia laterale che verso il basso. Il Policarbonato con cui è costruita e lo spessore di 2.2 mm le garantiscono un'alta resistenza agli urti.

Gruppo valvolare che riunisce in un solo corpo il raccordo flettato EN 148-1, la valvola di espirazione, il dispositivo fonico, la guarnizione porta valvola e la valvola di inspirazione.

Mascherina interna in Silicone anallergico.

Testiera a cinque bracci in gomma EPDM

La maschera può essere utilizzata con filtri dotati dello stesso raccordo flettato EN148-1 ed in particolare EURFILTER serie 7000

: da polveri sottili altamente nocive, da gas e vapori organici, inorganici, acidi e combinazioni di gas e polveri.

Il suo utilizzo trova impiego nell'Industria chimica, trattamenti intensivi con fitofarmaci, protezione dai fumi da Incendio Boschivo, trattamento e smaltimento di amianto e materiali contaminati da radionuclidi, per squadre di pronto intervento, come i vigili del fuoco, polizia, ecc.

La maschera intera di classe 3 secondo la norma EN 136:1998 ed in conformità al Regolamento UE 2016/425

700 g circa

: unica

La maschera è confezionata in scatola singola di cartone.



Maschera a pressione negativa, in conformità con il Regolamento (UE) 2016/425 costituita da:

Guarnizione esterna in morbido silicone, estremamente delicata sulla pelle ed estremamente flessibile sia alle alte che alle basse temperature, garantendo una chiusura ermetica su qualsiasi forma del viso. Ampio schermo in policarbonato con trattamento antigraffio all'esterno e sistema anti-appannamento all'interno, senza distorsioni; il suo angolo di 180 ° garantisce un ampio campo visivo sia in orizzontale che in verticale. Il policarbonato, di cui è fatto, ha uno spessore di 2,2 mm per garantire un'elevata resistenza agli urti. Il gruppo valvolare centrale ospita al suo interno il diaframma fonico, e la valvola di espirazione. Due connessioni rapide a baionetta, consentono di collegare due filtri attraverso due valvole di ispirazione. Semimaschera interna oronasale, in silicone ipoallergenico.

Imbracatura testa a 5 punti in gomma EPDM.

La maschera deve essere utilizzata con due filtri della serie EURF-ILTER 2000, stessa gamma utilizzata per la semimaschera Etna.

: da polveri sottili altamente nocive, gas e vapori organici, inorganici e acidi e combinazioni di gas e polveri. Trova il miglior utilizzo nell'industria chimica, applicazione di pesticidi, fumo di incendi boschivi, trattamento e smaltimento dell'amianto, presenza di radionuclidi.

maschera intera di classe 3 secondo la norma EN 136:1998 ed in conformità al Regolamento UE 2016/425

700 g circa

: unica

La maschera è confezionata in scatola singola di cartone.

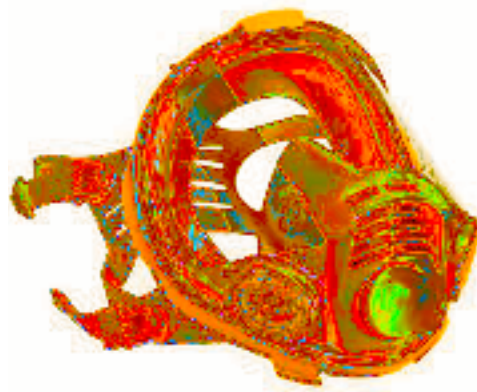

VULCANO è una semimaschera di taglia universale, dotata di due raccordi rapidi a baionetta, per filtri serie 2000, idonea per la protezione da polveri sia grossolane che sottili, da gas e vapori organici, inorganici, acidi e combinazioni di gas e polveri. Il suo utilizzo trova impiego nella lavorazione del legno, marmi, verniciatura a spruzzo e/o a pennello, molatura, hobbistica, trattamenti con fitofarmaci, protezione dai fumi da saldatura, ecc... Grazie all' innovativo processo di produzione, essa viene stampata e saldata in modo da formare un corpo unico con caratteristiche di massima tenuta a gas, fumi e nebbie. La particolare struttura migliora notevolmente il livello di robustezza, stabilità e resistenza e si distingue dagli altri respiratori semifacciali presenti sul mercato per un impareggiabile comfort, leggerezza e adattabilità ad ogni configurazione del viso grazie al nuovo profilo dell'oronasale studiato con tecnologia Cad-Cam. Il nuovo sistema di 4 cinghioli, bilancia la pressione nella zona di tenuta del viso eliminando i punti di pressione e garantendo una stabilità eccezionale durante l'impiego. Il montaggio dei filtri è semplice e sicuro con un nuovo sistema a baionetta. Il loro posizionamento laterale, garantisce un'ottima visibilità e una più omogenea distribuzione dei pesi. La testiera con sagoma avvolgente e materiale morbido, si adatta perfettamente ad ogni tipo di conformazione del capo. Essa è dotata di una valvola di scarico centrale in silicone e uno scudo copri valvola che fa anche da supporto con quattro punti di aggancio per la bardatura. VULCANO può essere utilizzata in combinazione con le cartucce filtranti a baionetta EURF-ILTER® serie 2000 e 2500 COMPACT: Le cartucce filtranti antigas possono essere abbinate allo speciale filtro polvere P2 a disco, tramite la ghiera di bloccaggio COP2002. Tramite la base BAR2002 si può utilizzare il disco filtrante P2 come semplice filtro polvere, bloccandolo sempre con la ghiera COP2002.

100 g circa

: unica

La maschera è confezionata in scatola singola di cartone.



## EN 14387:2004 (+EN143:2000+A1:2006) DIN

Filtro combinato e polivalente a vite unificata EN 148-1  
per vapori organici con punto di ebollizione  
superiore a 65°C, gas inorganici, gas acidi, anidride solforosa  
(SO<sub>2</sub>), ammoniaca (NH<sub>3</sub>) e suoi derivati organici, gas nitrosi,  
vapori di Mercurio e monossido di carbonio (CO) e per polveri,  
fumi e nebbie.

: 1 pz. /

: 4 pz.



## EN 14387:2004(+EN143:2000+A1:2006)

Filtro con attacco speciale rapido a baionetta.

Filtri combinati composti da filtri antigas A1 per gas  
e vapori organici con punto di ebollizione superiore a 65°C, con  
filtro P2 per polveri, fumi e nebbie e coperchio di bloccaggio.

: 2 pz. /

: 4 pz..



## (+EN143:2000+A1:2006)

Filtro combinato con attacco speciale rapido a baionetta per va-  
pori organici con punto di ebollizione superiore a 65°C, gas in-  
organici, gas acidi, Anidride Solforosa (SO<sub>2</sub>) Ammoniaca (NH<sub>3</sub>)  
e suoi derivati organici e per polveri, fumi e nebbie, da utilizzare  
in coppia su semimaschera VULCANO cod. 2000 e Maschera  
facciale intera PANAREA TWIN cod. 7200

: 6 pz. /

: 16 pz.



Filtro antipolvere con attacco speciale rapido a baionetta.  
per polveri fumi e nebbie.

: 2 pz. /

: 4 pz.



Disco/Filtro antipolvere.

per polveri fumi e nebbie, con supporto speciale  
rapido a baionetta.

: 16 pz. /

: 576 pz.





con 2 Filtri montati

A1+P2 R.

Ideale per la verniciatura a spruzzo in genere o altre applicazioni con vapori organici + particelle e aerosol di media tossicità, con granulometria uguale o superiore a 0,6 micron.

Filtra il 94% di particelle solide e liquide.

Limite di impiego: 12 x TLV.

auto carrozzerie, automotive, impianti industriali, industria del legno, cantieristica navale e da diporto

dotato di asola per l'inserimento nei pemi agganciati alle scafalature e di una speciale sigillatura che lo rende impermeabile all'aria, contiene oltre alla semi-maschera dotata di filtri

1 pz.



Kit Agricoltura Etna, con 2 Filtri montati ABEK1+ P2 R.

Ideale per trattamenti fitosanitari in genere, con particelle e aerosol di media tossicità, con granulometria uguale o superiore a 0,6 micron. Filtra il 94% di particelle solide e liquide. Limite di impiego: 12xTLV.

: 1 pz.





## Facciali Filtranti per polveri, fumi e nebbie .....

### PIEGHEVOLE (COMFORT)



	Respiratore per polveri Classe FFP1 NR D	20	240
	Respiratore per polveri Classe FFP1 NR D con valvola	10	120
	Respiratore per polveri Classe FFP2 NR D	20	240
	Respiratore per polveri Classe FFP2 NR D con valvola	10	120
	Respiratore per polveri Classe FFP3 NR D con valvola	10	120

### 3M™ SERIE 8000 - CONCHIGLIA CON ELASTICI REGOLABILI (PREMIUM)



	Respiratore per polveri Classe FFP3 R D con valvola misura M/L	5	50

### (PER GAS ACIDI)



	Respiratore per gas acidi e cloro in concentrazioni < TLV Classe FFP2 NR D con valvola	10	100

## 3M™ SERIE 9000 - SPECIALI CON CARBONE ATTIVO (VAPORI ORGANICI)



	Respiratore per odori fastidiosi e verniciatura a pennello in concentrazioni < TLV Classe FFP1 NR D	20	100
	Respiratore per odori fastidiosi e verniciatura a pennello in concentrazioni < TLV Classe FFP1 NR D con valvola	10	100
	Respiratore per polveri, ozono e vapori organici in concentrazioni < TLV Classe FFP2 NR D con valvola	10	100



	Respiratore per polveri, fumi di saldatura e ozono Classe FFP2 NR D con valvola	10	80

## 3M™ SERIE 8000 - CONCHIGLIA (CLASSIC)



	Respiratore per polveri Classe FFP1 NR D	20	240
	Respiratore per polveri Classe FFP1 NR D con valvola	10	240
	Respiratore per polveri Classe FFP2 NR D	20	240
	Respiratore per polveri Classe FFP2 NR D con valvola	10	240





## Semimaschere senza manutenzione.....



	Respiratore per vapori organici + polveri Classe FFA1P2	1	10
	Respiratore per vapori organici + polveri classe FFA2P3	1	10
	Respiratore per vapori organici, gas/vapori inorganici, gas acidi + polveri Classe FFABE1P3	1	10
	Respiratore per vapori organici, gas/vapori inorganici, gas acidi e ammoniaca/metilammina + polveri Classe FFABEK1P3	1	10
	Prefiltro di protezione per respiratore 4251 e 4255	10	500

## .....Semimaschere con manutenzione



	Facciale a semimaschera misura media	1	8
	Facciale a semimaschera misura grande	1	8

## .....Maschere pieno facciale con manutenzione



	Maschera a pieno facciale in gomma siliconica misura media	1	4



## ..... Filtri per gas e vapori



	Filtro per gas e vapori organici Classe A1	2	64
	Filtro per gas e vapori organici Classe A2	2	64
	Filtro per vapori organici, inorganici e gas acidi Classe ABE1	2	64
	Filtro per vapori organici, gas/vapori inorganici, gas acidi e ammoniaca/metilammina Classe ABEK	2	64
	Filtro per vapori organici, gas/vapori inorganici, gas acidi e ammoniaca/metilammina + polveri Classe ABEK2P3 (a Norma EN 141)	2	32

	Filtro per polveri Classe P2	2	80
	Filtro per polveri, vapori organici e gas acidi in concentrazioni < TLV Classe P2	2	80
	Filtro per polveri Classe P3	2	80
	Filtro per polveri, vapori organici e gas acidi in concentrazioni < TLV Classe P3	2	80



	Filtro per polveri Classe P1	2	120
	Filtro per polveri Classe P3	2	80
	Filtro per polveri Classe P2	2	80

## ..... Ghiera e adattatori per filtri



	Ghiera da utilizzare per combinare i filtri Serie 5000 con i filtri Serie 6000	2	20



## Inserti auricolari - modellabili .....



	Inserti monouso astuccio in carta SNR=28 dB	250	4000
	Inserti monouso con cordicella SNR=28 dB	200	2000



	Inserti auricolari monouso SNR = 37 dB	200	1000
	Inserti auricolari monouso con cordicella SNR = 37 dB	100	500



	Inserti monouso yellow neons SNR=36 dB	250	1000



## Inserti auricolari - con stelo .....

	Inserti riutilizzabili SNR=28 dB	100	400



	Inserti riutilizzabili con cordicella SNR=32 dB	50	500



	Inserti riutilizzabili con cordicella SNR=32 dB	50	200

## ..... Dispenser per inserti



	CLASSIC - Boccione da ricarica	500	500
	ONE TOUCH - Base per il boccione	1 pezzo	1 pezzo
	EARSOFT - Ricarica per il boccione	500	500

## ..... Archetti auricolari



	Inserti auricolari con archetto SNR = 25 dB	10	50
	Tamponi ricambio per archetti 1310	20 coppie	100 coppie



	EARCAP - Archetto riutilizzabile SNR=23 dB	40	400



	EARCAP / EARBAND / FLEXICAP - Tamponi di ricambio - SNR=23 dB	10	500



	Cuf a temporale gialla SNR=27 dB	1	20
	Cuf a con attacco per elmetto G 22/G 3000 giallo SNR=26 dB	1	20



	Cuf a temporale verde SNR=31 dB	1	20
	Cuf a con attacco per elmetto G 22/G 3000 verde SNR=30 dB	1	20



	Cuf a temporale nera SNR=35 dB	1	20
	Cuf a con attacco per elmetto G 22/G 3000 nero SNR=34 dB	1	20



## Poivere, nebbia e fumo .....

- Forma classica, elastico regolabile

	FFP2 NR D	20	12	240
	FFP2 NR D con valvola	20	12	240



- Comoda fangia nasale, elastico con clip

	FFP2 NR D con valvola	20	12	240
	FFP2 NR D con valvola gas organici, acidi e ozono < TLV + odori sgradevoli	10	12	120



- Comoda fangia nasale, facile da usare

	FFP2 NR D con valvola taglia M/L	20	12	240





- Forma classica, elastico regolabile

	FFP3 NR D con valvola	20	12	240



- Comoda fangia nasale, elastico con clip

	FFP3 NR D con valvola	10	12	120



- Tecnologia filtro pieghevole, bassa resistenza

	FFP3 R D con valvola guarnizione di tenuta completa, riutilizzabile	5	12	60



## ..... Gas, vapori e polvere

- ultra compatta, pre-assemblata

	FFA1 P2 RD gas organici (p.e. >65°C)	1	10	10
	FFA2 P3 RD gas organici (p.e. >65°C), particolati	1	10	10
	FFABEK1 P3 RD gas organici (p.e. >65°C), inorganici, acidi & ammo- niaca, particolati	1	10	10



- pre-assemblata

	FFA1 taglia M/L gas organici (p.e. >65°C)	1	10	10
	FFA1 P2 RD taglia M/L gas organici (p.e. >65°C), particolati	1	10	10



Corpo maschera, morbido elastomero TPE

	Taglia M con raccordo Easy-Lock	1	10	10
	Taglia L con raccordo Easy-Lock	1	10	10

Occhiali di protezione

	Astine realizzate in bi-materiale e trattamenti antiappannamento e antigraffio di qualità Premium	1	20	20

Corpo maschera, leggerissimo, facile da indossare

	Taglia M con raccordo Easy-Lock	1	1	1
	Taglia L con raccordo Easy-Lock	1	1	1
	Pellicole di protezione lente	15	6	90
	Custodia	1	1	1

- per SERIE 7000 e 9000

	A1 gas organici (p.e. >65°C)	10	6	60
	A2 gas organici (p.e. >65°C)	8	6	48
	A1B1E1K1	10	6	60
	Ax	8	6	48



- per SERIE 7000 e 9000

	P2 R	20	6	120
	P3 R	12	6	72



- per SERIE 7000 e 9000

	ABEK1P3 R	6	6	36







# Protezione udito .....

- SNR 36dB, classica forma standard

	Pura-Fit 1 paio in bustina di carta	200	10	2000

- SNR 35dB, forma anatomica per una protezione ottimale

	Spark Plugs 1 paio in bustina di plastica	200	10	2000
	Spark Plugs Station distributore piccolo	250	8	2000
	Spark Plugs Station distributore grande	500	8	4000



- SNR 22dB, protezione contro livelli di rumore più bassi

	Mellows 1 paio in bustina di plastica	200	10	2000
	Mellows Station distributore grande	500	8	4000

- SNR 34 dB, inserto morbido in spugna, comoda impugnatura

	Twister Cord	80	4	320
	Spark Plugs® Detect con cordino	200	10	2000



- SNR 30dB, bi-materiale per un facile inserimento

	Rockets Cord 1 paio in PocketPak	50	4	200
	Rockets Full Detect completamente rintracciabile 1 paio in PocketPak	50	4	200



	Supporto a muro per distributore Moldex Station 7725, 7750, 7825, 7829, 7850, 7859, 7625, 7650 (tasselli inclusi)	1	8	8





- SNR 35dB, forma anatomica per una protezione ottimale

	Spark Plugs Blister - Blister con 5 paia + contenitore PocketPak, 20 blister in una confezione (espositore da banco)	100	4	400



- SNR 23dB, capsule in schiuma e cordino

	Jazz-Band compreso 1 paio di capsule di ricambio	8	10	80



- SNR 27dB, design anatomico, capsule in schiuma

	WaveBand 2K, punti di presa in gomma morbida compreso 1 paio di capsule di ricambio	8	10	80
	WaveBand 1K	8	10	80
	Capsule di ricambio per 6700,6800 e 6810	50	10	500

	M2 SNR 27-30 dB	1	20	20
	Z2 SNR 28dB	1	20	20



	M4 SNR 30dB	1	10	10
	M5 SNR 34dB	1	10	10
	M6 SNR 35dB	1	10	10
	MX-7 SNR 31dB	1	10	10

## MASCHERINE N95 (FFP2)

Mascherine FFP2

senza valvola

marcata CE



Mascherina chirurgica BFE  $\geq$  99%

azzurro, nero



Mascherina chirurgica BFE  $\geq$  99%

Disegni misti (coccinelle, orsetti e smile)



**COFRA<sup>®</sup>**  
**BORN TO WORK**

### MASCHERINE FACCIALI FILTRANTI MONOUSO FFP2 NR\*

La maschera è leggera e confortevole. Il nasello interno è realizzato in doppio strato velluto-spugna. Non ci sono parti metalliche esposte; il nasello esterno per la regolazione è in metallo rivestito. La struttura e i materiali utilizzati sono durevoli ed evitano il collasso in ambienti umidi.

: UNICA

: ABS

: ELASTICI

: 12 pezzi

: 240 pezzi



### MASCHERINE FACCIALI FILTRANTI MONOUSO FFP2 NR\*

La maschera è leggera e confortevole. Lo strato aggiuntivo di carboni attivi permette di filtrare gli odori sgradevoli. Il nasello interno è realizzato in doppio strato velluto-spugna. Non ci sono parti metalliche esposte; il nasello esterno per la regolazione è in metallo rivestito. La struttura e i materiali utilizzati sono durevoli ed evitano il collasso in ambienti umidi.

: UNICA

: ABS

: ELASTICI

: 12 pezzi

: 240 pezzi



MASCHERINE FACCIALI FILTRANTI MONOUSO  
FFP3 NR\*

:  
La maschera è leggera e confortevole; è dotata di una bustina igienica che ne consente l'utilizzo all'occorrenza. La particolare sagoma diminuisce la resistenza respiratoria. Tutto il bordo interno è realizzato in doppio strato velluto-spugna. Non ci sono parti metalliche esposte; il nasello esterno per la regolazione è in metallo rivestito. Gli elastici sono regolabili in quattro punti. La struttura e i materiali utilizzati sono durevoli ed evitano il collasso in ambienti umidi.

: UNICA

: ABS

: ELASTICI

: 5 pezzi

: 100 pezzi



# Honeywell

Inseri auricolari monouso in schiuma di poliuretano

:  
Di forma anatomica  
Superficie liscia che ne aumenta l'igiene  
Confezione da 200 paia  
SNR 33



Ricarica sacchetto 200 paia

Inseri auricolari monouso in schiuma di poliuretano

:  
Non irritanti e ipoallergenici  
Superficie liscia che ne aumenta l'igiene  
Seguono perfettamente la forma del condotto uditivo  
Confezione da 200 paia  
SNR 35



Inseri auricolari con archetto SNR 24

: 10 pezzi

10 paia per confezione



Cuf e dialetriche multiposizione ultraleggere

:

Alternativa alle cuf e per elmetto quando si utilizzano altri DPI.

Design dialetrico

: 141 g

:

SNR 26



Cuf e antirumore

:

Buona attenuazione. Stabile regolazione a forcilla delle coppe, per mezzo del solido archetto. L'appoggio dell'archetto sul capo è reso confortevole da una fascia forata morbida, che minimizza la sudorazione. L'SNR è impresso sulla parte inferiore della coppa

: 261 g

SNR 26



Cuf e antirumore

:

Elevata attenuazione. Archetto fissato tramite perni alle coppe, per permetterne la rotazione dietro la testa: questa caratteristica rende la cuffia compatibile con berretti o elmetti. L'appoggio dell'archetto sul capo è reso confortevole da una fascia forata morbida, che minimizza la sudorazione. L'SNR è impresso sulla parte inferiore della coppa.

: 291 g

SNR 32



Cuf e antirumore

:

Elevata attenuazione. Archetto fissato tramite perni alle coppe, per permetterne la rotazione dietro la testa: questa caratteristica rende la cuffia compatibile con berretti o elmetti. L'appoggio dell'archetto sul capo è reso confortevole da una fascia forata morbida, che minimizza la sudorazione. L'SNR è impresso sulla parte inferiore della coppa

: 372 g

SNR 35





MASCHERINE FACCIALI FILTRANTI MONOUSO  
FFP1 NR\* D\*\*

:  
Ampio volume interno per la massima facilità di movimento.  
Bardatura flessibile a doppio elastico con grafatura a elevata resistenza per una sicurezza extra.  
Grafatura esterna alla zona di filtrazione per eliminare il rischio di perdite.  
Guarnizione di tenuta e in Willtech; assorbe la straspirazione.  
Privi di lattice, PVC e silicone.

: M/L

: NO

: NASALE

: ELASTICI

: 20 pezzi

: 200 pezzi



MASCHERINE FACCIALI FILTRANTI MONOUSO  
FFP1 NR\* D\*\* OV\*\*\*

:  
Ampio volume interno.  
Bardatura flessibile a doppio elastico con grafatura a elevata resistenza.  
Grafatura esterna alla zona di filtrazione per eliminare il rischio di perdite.  
Guarnizione di tenuta in Willtech; assorbe la straspirazione.  
Privi di lattice, PVC e silicone.

: M/L

: NO

: NASALE

: ELASTICI

: 20 pezzi

: 200 pezzi

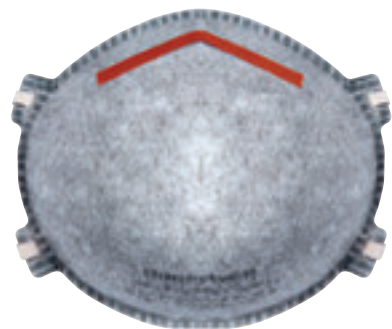

SEMIMASCHERE ATTACCHI CLICK FIT (EN 140)

:  
Confortevole grazie al corpo in silicone.  
Bardatura extra comoda per attività prolungate.  
Sistema di aggancio dei filtri Click-fit  
:  
Laboratori, industria farmaceutica: esposizione ad aerosol contenenti batteri o virus, manipolazione di polveri.  
Oil & gas: manipolazione di sostanze chimiche.

: M

: 10 pezzi



RACCORDO A BAIONETTA EN 142378, EN143

Gamma di filtri da utilizzare con le semimaschere per la protezione contro particelle e/o gas/vapori.

**CODICE: 1035455 (A2-P3)**

: 8 pezzi

**CODICE: 1035459 (ABEK1-P3)**

: 8 pezzi

**CODICE: 1035451 (P3)**

: 4 pezzi





Maschere intera a pressione negativa con raccordo flettato

:

Facciale esterno stampato

Schermo panoramico a grande visibilità

Gruppo che riunisce in un solo corpo di materiale plastico il raccordo per il filtro o l'autorespiratore, le valvole di espirazione, la valvola di inspirazione e la capsula del dispositivo fonico

Mascherina interna

Testiera a cinque bracci

Nastro tracolla

La maschera può essere utilizzata con dispositivi a depressione dotati dello stesso raccordo flettato EN148-1

Maschera intera di classe 3 secondo la norma EN 136:1998 e conforme alla direttiva 89/686/CEE (DPI).



Maschere intera a pressione negativa con raccordo flettato

:

Facciale esterno con doppio bordo di tenuta, ergonomico e a soffietto

Schermo panoramico a grande visibilità

Gruppo bocchettone che riunisce in un solo corpo la membrana di espirazione, il dispositivo fonico, la guarnizione-porta valvola e la valvola di inspirazione

Mascherina interna

Testiera a cinque bracci

Nastro tracolla

Classificazione e Marcatura Maschera intera di classe 3 secondo la norma EN 136:1998 e conforme alla direttiva 89/686/CEE (DPI).



Filtro combinato a vite unificata EN 148-1

Filtro combinato a vite unificata EN 148-1

Filtro a vite unificata EN 148-1



**ACS 951** è un respiratore isolante ad aria compressa a fusso continuo dotato di maschera con cappuccio e di mantellina protettiva che ne fanno un efficace mezzo protettivo per la salvaguardia delle vie respiratorie e delle parti del corpo più sottoposte alle proiezioni delle particelle abrasive. È pertanto il dispositivo ideale per la protezione degli operatori impegnati in operazioni di sabbatura. L'uso di **ACS 951** è reso molto confortevole dalla presenza del filtro silenziatore **EOD 55**, che riduce al minimo il rumore, dalla possibilità di regolare il fusso continuo attraverso regolatore a **AC 95** e dalla presenza di due valvole di scarico protette da cuff e paravalvole che scaricano all'esterno l'aria in eccesso. Il peso molto contenuto, compatibilmente alle esigenze protettive e di durata di materiali impiegati, ed il design ergonomico ne consentono un facile ed efficace impiego. Il respiratore **ACS 951** è costituito da maschera con cappuccio a **ACS 951**, tubo corrugato tipo **TUR 800**, filtro silenziatore **EOD 55**, regolatore di fusso **AC 95**.



TURBINE TM 1702 è un dispositivo di protezione delle vie respiratorie alimentato da elettroventilatore (PAPR) completo di maschera intera TR 2002 CL2. Oltre alla maschera intera, TURBINE TM 1702 è costituito da un ventilatore TURBINE 170 completo di cintura con schienalino ergonomico imbottito, tubo corrugato **TUR 803**, carica batterie. I filtri non sono componenti del set e devono essere ordinati separatamente.

: Elettroventilatore a filtro con maschera certificato secondo EN 12942:1998/A2:2008 classe TM3.

	FILTRO 100 P3	2
	FILTRO 202 A2B2P3 R	4
	FILTRO 202 A2B2E2P3 R	4

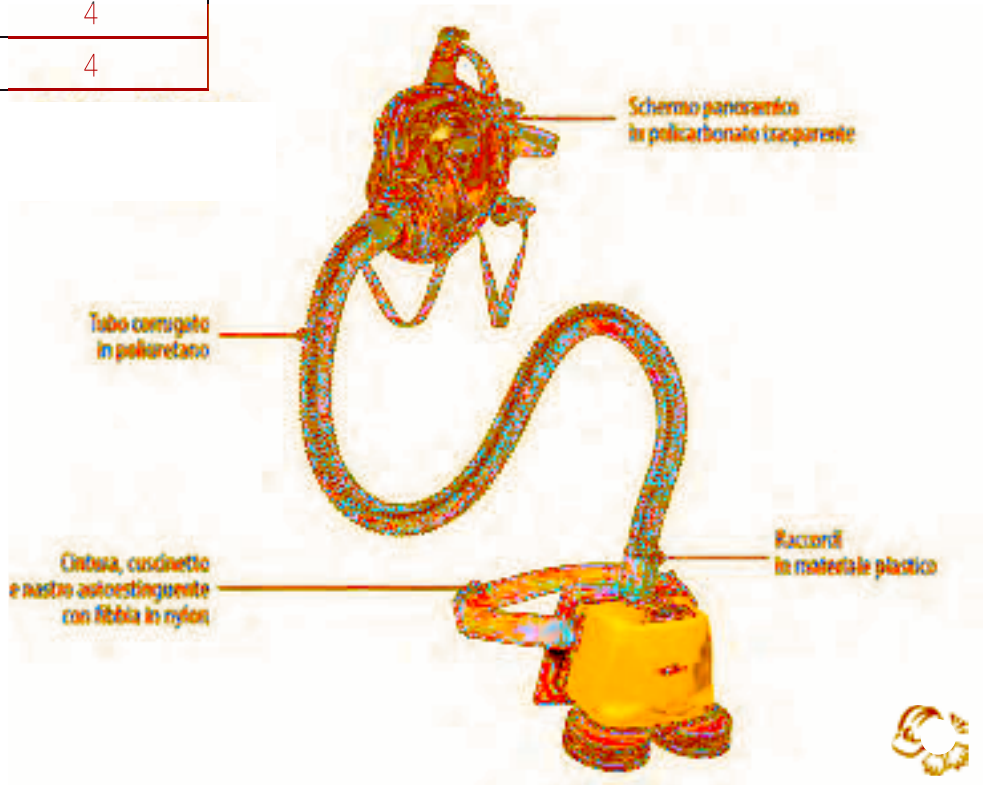



## (senza maschera)

DUCT è una gamma di Respiratori Isolanti ad Aria Fresca con maschera intera (Fresh Air) progettati per essere utilizzati in spazi confinati come serbatoi, cisterne, silos, pozzi, gasdotti, reti fognarie e in tutti i luoghi angusti con scarsa presenza di ossigeno dove la ventilazione può cambiare repentinamente, modificando la concentrazione dei tossici presenti nell'ambiente. Deve essere comunque possibile prelevare aria non contaminata dall'ambiente esterno.

DUCT è disponibile in due versioni:

DUCT ECO, respiratore ad aria fresca non assistito. Per la respirazione viene utilizzata la sola forza dei polmoni.

DUCT ECO A, respiratore ad aria fresca assistito. La respirazione è facilitata da un ventilatore elettrico. Può essere utilizzato da due operatori simultaneamente.

DUCT viene fornito con un tubo in PVC spiralato lungo 10m in una cassa di trasporto in ABS 60 x 40 x 36 cm

È possibile collegare insieme più tubi per ottenere lunghezze totali diverse:

- 20 m (versione non assistita)
- 60 m (versione assistita se usato da un solo operatore)
- 30 m (versione assistita se usata da due operatori)

	MASCHERA TR 2002 CL2	1
	MASCHERA TR 82	1
	SPEZZONE TUBO ALIMENTAZIONE 10 m	1
	TUBO CORRUGATO TUR TM 2090	1
	CINGHIA PER DUCT	1
	COLLETTORE CON TAPPO PER DUCT ECO	1
	COLLETTORE CON VALVOLA PER DUCT A ECO	1
	ELETTROVENTOLA DUCT ECO	1
	KIT 2° OPERATORE DUCT ECO	1
	CONTENITORE BLU	1



Cappuccio di fuga per autosalvataggio di facile impiego che consente di allontanarsi con la massima rapidità dall'area inquinata in caso di incendio. Il respiratore è dotato di filtro per acroleina, cloruro di idrogeno, cianuro di idrogeno e monossido di carbonio e polveri, fumi, nebbie e offre una protezione aggiuntiva per gas di tipo ABEK.

Tutti i componenti del dispositivo (borsa, cappuccio, filtro) sono costituiti da materiali antistatici che lo rendono idoneo all'uso in atmosfere potenzialmente esplosive, in quanto non generano cariche elettrostatiche quando strofinati. H 900 è pertanto certificato ATEX

Protezione aggiuntiva, testata secondo le prescrizioni della norma DI 58647-7 in termini di concentrazioni e fusi. La protezione ABEK non è oggetto di certificazione CE ed è stata testata per dare informazioni circa l'uso in ambienti con presenza anche di gas di tipo ABEK

Riduttore di pressione: del tipo a pistone con compensatore

Erogatore automatico a domanda: in esso si trovano il sistema di allarme integrato e il pulsante di supplemento aria

Pressione attivazione allarme:  $75 \pm 5$  bar

Respiratore conforme alle disposizioni del Regolamento DPI 2016/425/UE. Cappuccio filtrante antifumo di tipo CO P classe 15 minuti, di tipo M (mobile) secondo la norma EN 403:2004.

Protezione ABEK aggiuntiva testata secondo DIN 58647-7:1997.

Certificazione volontaria ATEX, come apparecchio non elettrico inteso per l'uso in Atmosfera Potenzialmente Esplosiva, secondo la Direttiva 2014/34/EU. Classificazione: II 1G Ex h IIC T6 Ga -> apparecchi non elettrici destinati all'uso nell'industria di superficie, in cui vi è la possibilità che si manifestino atmosfere esplosive dovute alla presenza di gas – Zona 0

II 1D Ex h IIC T85°C Da -> apparecchi non elettrici destinati all'uso nell'industria di superficie, in cui vi è la possibilità che si manifestino atmosfere esplosive dovute alla presenza di polveri – Zona 20

:

Cappuccio: cotone spalmato pvc con collare in PU e visore in PC trattato anti-fog

Semimaschera: silicone

Involucro filtro: polipropilene

Materiale filtrante: carbone attivo, catalizzatore, carta filtrante

Respiratore: 550 g circa – Respiratore e borsa: 750 g circa

Il respiratore è venduto singolo in sacchetti di plastica in cui sono inserite le istruzioni.

Dimensioni ingombro contenitore: 130 x 120 x 300 mm.



---

# protezione visiva e del capo

**INFIELD**



**KASK**

**Honeywell**



**3M**



# NORMATIVE - OCCHIALI .....

## EN 166 - Normativa generale

La presente norma europea contiene le specifiche di costruzione ed i requisiti funzionali e prestazionali (proprietà ottiche e meccaniche) dei vari tipi di protettori individuali dell'occhio, oltre che i requisiti di marcatura.

## EN 169 - Filtri per la saldatura

La presente norma europea specifica i numeri di scala ed i requisiti del fattore di trasmissione dei filtri destinati a proteggere gli operatori che svolgono un lavoro che comprende la saldatura, la saldobrasatura, taglio ad arco e taglio plasma jet.

## EN 170 - Filtri ultravioletti

La presente norma europea specifica i numeri di scala ed i requisiti del fattore di trasmissione dei filtri per la protezione dalle radiazioni ultraviolette.

## EN 172 - Filtri solari per uso industriale

La presente norma specifica i numeri di graduazione, i fattori di trasmissione ed i relativi requisiti per i filtri solari per uso industriale.

## REACH

Allo scopo di tutelare la salute dei consumatori, l'Unione Europea ha emanato il Regolamento Reach (entrato in vigore il 1° Giugno 2007) che vieta l'utilizzo di talune sostanze chimiche. COFRA garantisce la conformità al Regolamento Reach di tutti i protettori dell'occhio; essi non contengono sostanze vietate o limitate (Ammine aromatiche e 4-aminoazobenzene derivate da azocoloranti, metalli pesanti, ftalati, ecc) e, per garantire ciò, vengono effettuati controlli su tutti i tessuti e accessori utilizzati durante le fasi di produzione.

## TP TC 019/2011

Regolamento tecnico sulla sicurezza dei dispositivi di protezione individuali posti in circolazione nel territorio dell'unione doganale Euroasiatica.

## CAMPI DI APPLICAZIONE

CODICE	DESIGNAZIONE	DESCRIZIONE DEL CAMPO DI APPLICAZIONE
-	BASIC	Pericoli meccanici non specificati e pericoli derivanti dalle radiazioni ultraviolette, visibili, infrarosse e solari
3	LIQUIDI	Goccioline di liquido / Spruzzi di liquido
4	PARTICELLE DI POLVERI GRANDI	Polvere con particelle di dimensioni > 5 µm
5	GAS E PARTICELLE DI POLVERI FINI	Gas, vapori, spruzzi, fumo e polvere con particelle di dimensioni < 5 µm
8	ARCO ELETTRICO DA CORTOCIRCUITO	Arco elettrico dovuto a cortocircuito nell'impianto elettrico
9	METALLI FUSI E SOLIDI CALDI	Spruzzi di metalli liquidi e penetrazione di solidi caldi



## RESISTENZA MECCANICA

CODICE	REQUISITI DI RESISTENZA MECCANICA	VELOCITA' DI IMPATTO
-	MINIMA ROBUSTEZZA	-
S	ROBUSTEZZA INCREMENTATA	5,1 m/s
F	IMPATTO A BASSA ENERGIA	45 m/s
B	IMPATTO A MEDIA ENERGIA	120 m/s
A	IMPATTO AD ALTA ENERGIA	190 m/s
T	SE IL SIMBOLO F, B O A NON È COMUNE SIA ALLE LENTI CHE ALLA MONTATURA, ALLORA VIENE ASSEGNATO IL VALORE INFERIORE AGLI OCCHIALI DI PROTEZIONE COMPLETI. SE È RICHiesta LA PROTEZIONE CONTRO LE PARTICELLE AD ALTA VELOCITÀ ALLE TEMPERATURE ESTREME (-5°C E +55°C), ALLORA GLI OCCHIALI DI PROTEZIONE CONSIDERATI DEVONO ESSERE MARCATI CON LA LETTERA T IMMEDIATAMENTE DOPO LA LETTERA INDICANTE LA RESISTENZA ALL'IMPATTO, CIOÈ FT, BT O AT. SE LA LETTERA INDICANTE LA RESISTENZA ALL'IMPATTO NON È SEGUITA DALLA LETTERA T, ALLORA GLI OCCHIALI DI PROTEZIONE DEVONO ESSERE USATI SOLO CONTRO LE PARTICELLE AD ALTA VELOCITÀ A TEMPERATURA AMBIENTE.	

## NUMERO DI SCALA

CODICE	NUMERO DI GRADAZIONE	TIPO DI FILTO
-	1,2 - 16	Filtri per saldatura
2	1,2 - 5	Filtri per ultravioletti (UV)
2C - 3	1,2 - 5	Filtri per ultravioletti (UV) con buon riconoscimento dei colori
4	1,2 - 10	Filtri per infrarossi (IR)
5	1,1 - 4,1	Filtri solari (senza specifiche IR)
6	1,1 - 4,1	Filtri solari (con specifiche IR)

Il numero di scala è la combinazione di un numero di codice ed un numero di graduazione del filtro, uniti da un trattino.

## CLASSE OTTICA

CODICE	DESIGNAZIONE
1	lavoro continuo
2	lavoro intermittente
3	lavoro occasionale (non per uso prolungato)

## ALTRE SPECIFICHE

CODICE	DESIGNAZIONE
8	Arco elettrico da cortocircuito
9	Metalli fusi e solidi caldi
K	Resistenza al danneggiamento di superficie causato da particelle fini
N	Resistenza all'appannamento
R	Riflettanza incrementata

# INFIELD

:  
sovracchiale di sicurezza tipo "visitatore" con stanghette in gomma softfex per un maggior confort

**Marcatura lenti: GA 1 F**

:  
montatura cristallo / lenti trasparenti

---



:  
sovracchiale di nuova generazione "top di gamma". Stanghette regolabili in lunghezza e inclinazione, tipo "sport" con speciale cuscinetto per garantire maggior stabilità e scarico del peso sul viso. Ampio e confortevole è adatto per essere indossato sopra tutti gli occhiali da vista.

**Marcatura lenti: 2C-1.2 GA 1 F K.**

Disponibile versione antiappannante, antiriflesso, lente grigia per protezione solare e lenti verdi DIN 2-3-5 per saldatura.

:  
montatura nero turchese / lenti trasparenti

---



:  
occhiale di nuova generazione con guarnizione in gomma per una maggior tenuta e relativa protezione da rischi meccanici. Lente antistatica con trattamento antiappannante. Regolazione delle stanghette in inclinazione per una miglior adattabilità su ogni viso.

**Marcatura lenti: 2C-1.2 GA 1 F N.**

Disponibile anche in versione con lente antigraffio superiore HC

:  
montatura blu grigio / lenti trasparenti



soluzione "best seller" della gamma Infeld di nuova generazione con guarnizione in gomma per una maggior tenuta e migliore protezione. Possibilità di sostituire le stanghette (regolabili in lunghezza e inclinazione) con la fascetta elastica, disponibile di serie, per garantire maggior stabilità sul viso.

**Marcatura lenti: 2C-1.2 GA 1 FKN**

montatura nero / lenti trasparenti



occhiale dal design sportivo con stanghette morbide e flessibili per maggior tenuta e comfort. Lente ampia e avvolgente garantisce la miglior protezione con il massimo comfort. Lenti antistatiche e antiappannamento.

**Marcatura lenti: 2C-1.2 GA 1 F N**

montatura nero arancione / lenti trasparenti



occhiale dal design sportivo con stanghette morbide e flessibili per maggior tenuta e comfort. Lente ampia e avvolgente garantisce la miglior protezione con il massimo comfort. Lenti antistatiche e antiappannamento. Versione SMALL per visi piccoli.

**Marcatura lenti: 2C-1.2 GA 1 F N**

montatura blu grigio / lenti trasparenti



occhiale dal design sportivo con stanghette morbide e flessibili per maggior tenuta e comfort. Lente ampia e avvolgente garantisce la miglior protezione con il massimo comfort. Lenti antistatiche e antiappannamento di colore grigio per protezione solare.

**Marcatura lenti: 5-2.5 GA 1 F N**

montatura grigio turchese / lenti grigio



occhiale di sicurezza con lente specifica per protezione LUCE BLU. Occhiale dal design sportivo con stanghette morbide e flessibili per maggior tenuta e comfort. Lente ampia e avvolgente garantisce la miglior protezione con il massimo comfort. Lenti antistatiche e antiappannamento con filtro per protezione luce blu.

**Marcatura lenti: 2C-1.4 GA 1 F N**

montatura blu grigio / lenti BLUECUT 530 arancio-marrone



occhiale a mascherina ampio e panoramico con lente in acetato, specifico per protezione da spruzzi e sostanze chimiche. Disponibile anche nella versione con lente in policarbonato (ventilazione indiretta e non ventilato per protezione da polveri fni/gas "5") e con fascia elastica in gomma (GONDOR CHEM).

Possibilità di inserire clip interna per lenti correttive. Marcatura montatura: GA BT 3 4.

**Marcatura lenti: 2C-1.2 GA 1 F N**

montatura smoke nero / lenti trasparenti



(espositore)

espositore in metallo per 5 occhiali



## LENTI CORRETTIVE:

**CODICE: 2065 06 150 5617 (+1.50)**

**CODICE: 2065 06 200 5617 (+2.00)**

**CODICE: 2065 06 250 5617 (+2.50)**

occhiale di sicurezza certificato secondo EN166 con lenti correttive per lettura disponibile con **3 diottrie: +1.50 / +2.00 / +2.50**. Soluzione di lenti per correggere la presbiopia in tutti i casi in cui è necessario migliorare la visione per vicino ed è necessario avere un occhiale di protezione per gli occhi.





**CODICE: 9396 150 (+1.50)**  
**CODICE: 9295 200 (+2.00)**  
**CODICE: 9380 250 (+2.50)**



occhiale di sicurezza certificato secondo EN166 con lenti bifocali per lettura disponibile su **3 diottrie: +1.50 / +2.00 / +2.50**. Soluzione con lente neutra per lontano e lunetta bifocale per correggere la presbiopia in tutti i casi in cui è necessario indossare l'occhiale di sicurezza in modo continuativo.



## LENTI CORRETTIVE:

Per tutti i lavoratori che svolgono attività lavorative con rischi di infortunio all'occhio e hanno necessità di correzione visiva (miopia, ipermetropia, astigmatismo e presbiopia) siamo in grado di realizzare occhiali di sicurezza certificati secondo EN166 con lenti graduate "personalizzate" secondo singola ricetta oculistica.

(montatura su ordinazione)

montatura di sicurezza "best seller" nella gamma Infeld ideale per lenti correttive (monofocali, bifocali, progressive) disponibile in due misure S e XXS per visi piccoli con montatura CRYSTAL o SMOKE. Stanghette soffex regolabili in lunghezza e inclinazione. Possibilità di integrare una mascherina interna per maggior protezione, versione OPTOR PLUS.



(montatura su ordinazione)

disponibile con montatura CRYSTAL o SMOKE, misura unica standard, stanghette soffex regolabili in lunghezza. Consigliabile per visi grandi.



(montatura su ordinazione)

disponibile con montatura CRYSTAL o SMOKE, misura unica standard, stanghette soffex regolabili in lunghezza. Consigliabile per visi grandi.



Il RUSH+ adotta un design ultra sportivo, con le sue astine co-iniettate e ultra flessibili... ed è personalizzabile al 100%. Astine bi-materiale, ultra flessibili e colorate, ponte antiscivolo regolabile, cinghia di ritenzione e kit foam opzionali trattamento platinum: antigrafo e anti-appannamento. Lente policarbonato 2.2 mm. Curvatura molto curvo. Montatura senza proflo. Bordo di tenuta SBR. Banda elastica nylon poliestere.

1 pz. / 10 pz.



Il RUSH+ adotta un design ultra sportivo, con le sue astine co-iniettate e ultra flessibili... ed è personalizzabile al 100%. Astine bi-materiale, ultra flessibili e colorate, ponte antiscivolo regolabile, cinghia di ritenzione e kit foam opzionali trattamento platinum: antigrafo e anti-appannamento. Lente policarbonato 2.2 mm. Curvatura molto curvo. Montatura senza proflo. Bordo di tenuta SBR. Banda elastica nylon poliestere. Lenti smoke.

1 pz. / 10 pz.



Il RUSH+ adotta un design ultra sportivo, con le sue astine co-iniettate e ultra flessibili... ed è personalizzabile al 100%. Astine bi-materiale, ultra flessibili e colorate, ponte antiscivolo regolabile, cinghia di ritenzione e kit foam opzionali trattamento platinum: antigrafo e anti-appannamento. Lente policarbonato 2.2 mm. Curvatura molto curvo. Montatura senza proflo. Bordo di tenuta SBR. Banda elastica nylon poliestere. Lenti bronzo.

1 pz. / 10 pz.



Questa protezione avanzata per gli occhi è stata ideata specificamente per gli operatori sanitari; il suo design combina protezione e comfort massimi per aiutare a ridurre gli incidenti sul lavoro e rallentare la diffusione dei virus. Dotato di un trattamento antigrafo e antiappannamento su entrambi i lati delle lenti, il RUSH+ assicura comfort prestazioni e affidabilità assoluti e di lunga durata. Astine ultra-flessibili co-iniettate, ponte antiscivolo regolabile, lavabile e riutilizzabile, trattamento platinum. Lente in policarbonato. Senza proflo. Peso 28gr. Banda elastica nylon poliestere nero. Multiuso.

1 pz. / 10 pz.



21 g di forza: robusto, protettivo, elegante, comodo e leggero. CONTOUR è uno dei tre modelli più venduti. Fornito con custodia in microfibra. Ultraleggero, ponte nasale antiscivolo, aste sottili antiscivolo per un miglior sostegno, trattamento platinum. Lente in policarbonato 2.2 millimetri. Curvatura molto curva. Montatura in nylon gomma, mezza montatura.

1 pz. / 10 pz.



21 g di forza: robusto, protettivo, elegante, comodo e leggero. CONTOUR è uno dei tre modelli più venduti. Fornito con custodia in microfibra. Ultraleggero, ponte nasale antiscivolo, aste sottili antiscivolo per un miglior sostegno, trattamento platinum. Lente in policarbonato 2.2 millimetri. Curvatura molto curva. Montatura in nylon gomma, mezza montatura. Lenti smoke.

1 pz. / 10 pz.



21 g di forza: robusto, protettivo, elegante, comodo e leggero. CONTOUR è uno dei tre modelli più venduti. Fornito con custodia in microfibra. Ultraleggero, ponte nasale antiscivolo, aste sottili antiscivolo per un miglior sostegno, trattamento platinum. Lente in policarbonato 2.2 millimetri. Curvatura molto curva. Montatura in nylon gomma, mezza montatura. Lenti polarizzate.

1 pz. / 10 pz.



Ultra confortevole e tecnico, Tracker fornisce protezione da tutti i rischi meccanici e anche dai rischi chimici, rendendolo unico nella gamma degli occhiali di sicurezza. Fornito con foam e cinghia, sacchetto in microfibra. Montatura ventilata, elevata resistenza agli urti, protezione dalla parte superiore, trattamento platinum enti graf o e anti-appannamento . Lente policarbonato 2.2mm. Curvatura molto curva. Montatura di policarbonato intera. Bordo di tenuta EVA. Banda elastica nylon poliestere 200mm.

1 pz. / 10 pz.



Ultra confortevole e tecnico, Tracker fornisce protezione da tutti i rischi meccanici e anche dai rischi chimici, rendendolo unico nella gamma degli occhiali di sicurezza. Fornito con foam e cinghia, sacchetto in microfibra. Montatura ventilata, elevata resistenza agli urti, protezione dalla parte superiore, trattamento platinum enti graf o e anti-appannamento . Lente policarbonato 2.2mm. Curvatura molto curva. Montatura di policarbonato intera. Bordo di tenuta EVA. Banda elastica nylon poliestere 200mm. Lenti smoke.

1 pz. / 10 pz.



Realizzato interamente in policarbonato ad alta resistenza, BANDIDO è la perfetta opzione di valore. Fornito con cordino regolabile. Montatura avvolgente, ponte nasale rinforzato. Lente in policarbonato 2.0 millimetri. Curvatura molto curva. Montatura in policarbonato, senza profilo

1 pz. /

10 pz.



Elegante e facile da indossare, il modello SLAM offre protezione in ogni momento, con un comfort imbattibile. Fornito con cordino regolabile. Vestibilità ultra avvolgente, campo visivo totale, ampia gamma di tonalità di lenti per molteplici applicazioni. Lente in policarbonato 2.2 mm. Curvatura extra curva., Montatura senza profilo.

1 pz. /

10 pz.



Elegante e facile da indossare, il modello SLAM offre protezione in ogni momento, con un comfort imbattibile. Fornito con cordino regolabile. Vestibilità ultra avvolgente, campo visivo totale, ampia gamma di tonalità di lenti per molteplici applicazioni. Lente in policarbonato 2.2 mm. Curvatura extra curva., Montatura senza profilo. Lenti smoke.

1 pz. /

10 pz.



TRYON è disponibile in versione sovraocchiale Premium. Trattamento PLATINUM, massima copertura, astine estensibili per una regolazione precisa per chiunque lo indossi. Il sovraocchiale TRYON è compatibile con la maggior parte degli occhiali da vista. Astine bimateriale regolabili, protezione anteriore flessibile, Punte curve all'interno di ogni astina che offrono comfort, stabilità e un perfetto sostegno, trattamento platino antigrafo e anti-appannamento. Lente policarbonato 2.2mm. Lievemente curva. Montatura sovraocchiale

1 pz. /

10 pz.



Elegante e facile da indossare, il modello SLAM offre protezione in ogni momento, con un comfort imbattibile. Fornito con cordino regolabile. Vestibilità ultra avvolgente, campo visivo totale, ampia gamma di tonalità di lenti per molteplici applicazioni. Lente in policarbonato 2.2 mm. Curvatura extra curva., Montatura senza profilo. Lenti welding 3.

1 pz. /

10 pz.





Elegante e facile da indossare, il modello SLAM offre protezione in ogni momento, con un comfort imbattibile. Fornito con cordino regolabile. Vestibilità ultra avvolgente, campo visivo totale, ampia gamma di tonalità di lenti per molteplici applicazioni. Lente in policarbonato 2.2 mm. Curvatura extra curvo., Montatura senza profilo. Lenti welding 5.

1 pz. /

10 pz.



Ispirato alle migliori qualità dei suoi predecessori, FUSION+ offre fantastiche prestazioni ottiche e un maggiore comfort alla gamma. Adatto a tutte le saldature, FUSION+ è l'essenza stessa dell'innovazione. Fornito con borsa portativa. Campo visivo 100x53mm, archetto ergonomico con memoria di forma, segnale di batteria scarica e batteria sostituibile, sfumature variabili 5-8/9-13. FILTRO: dimensioni 90x51 mm, peso 148g, spessore 10mm, classi 1/1/1/2. SENSORE: n. 4, tempo di reazione 0,1 s, stato chiaro DIN 4, alimentazione energia solare - 1x CR2032. Garanzia 2 anni.

1 pz. /

6 pz.



Sovracchiali con ampio campo visivo.  
Protezioni laterali integrate con sistema di aerazione.  
Particolarmente indicati per i visitatori aziendali e sovrapponibili agli occhiali correttivi.  
Lente incolore.

1 pz. /

10 pz.



Occhiali dotati di lenti polarizzate ad 8 punti di curvatura con un'eccellente aderenza ed adattabilità a qualsiasi conformazione del volto. Si distinguono, oltre che per lo stile sportivo, anche per la confortevole leggerezza ed il design flessibile. Montatura in policarbonato in grado di offrire una maggiore resistenza meccanica, dotata di canali di ventilazione che aiutano a prevenire l'appannamento ed il calore interno. Terminali e nasello regolabile in materiale morbido e dal comfort eccellente.

1 pz. /

10 pz.



specchiato

Occhiali dotati di lenti ad 8 punti di curvatura con un'eccellente adesione ed adattabilità a qualsiasi conformazione del volto. Si distinguono, oltre che per lo stile sportivo, anche per la confortevole leggerezza ed il design flessibile. Montatura in policarbonato in grado di offrire maggiore resistenza meccanica, dotata di canali di ventilazione che aiutano a prevenire l'appannamento ed il calore interno. Terminali e nasello regolabile in materiale morbido e dal comfort eccellente.

1 pz. /

10 pz.

lente incolore  
lente rosso



Occhiali dotati di lente unica a 7 punti di curvatura, caratterizzati da un'eccezionale leggerezza e da un'ampia protezione. Terminali e nasello in materiale morbido e confortevole anche in caso di utilizzo prolungato.

Lente incolore

1 pz. /

10 pz.



lente incolore  
lente grigia  
lente gialla

Occhiali dotati di lenti ad 8 punti di curvatura con un ampio campo visivo. Si distinguono, oltre che per lo stile sportivo, anche per la confortevole leggerezza. Montatura in nylon che abbraccia interamente le lenti e con una forma particolarmente avvolgente. Terminali e nasello in materiale morbido e dal comfort elevato.

1 pz. /

10 pz.



Occhiali dotati di lenti a 6 punti di curvatura e di ribaltina amovibile per l'utilizzo durante i processi di saldatura. Montatura dalla forma molto coprente in grado di offrire un elevato livello di protezione laterale, superiore ed inferiore. Sistema di aerazione laterale. Occhiali con sistema di regolazione delle bacchette sia in lunghezza che in inclinazione per una perfetta adattabilità al viso. Terminali e nasello in materiale morbido e confortevole.

Lenti verde welding 5.

1 pz. /

10 pz.



Occhiali a maschera in morbido PVC con un'ampia area di supporto intorno a tutto il viso per un maggior comfort. Forma aerodinamica con lente in policarbonato a 5 punti di curvatura per una migliore visione senza distorsione. Sistema di aerazione che ne limita l'appannamento ricavato attraverso fori sia nella parte superiore che inferiore della montatura. Compatibili con l'uso di occhiali correttivi e maschere antipolvere COFRA delle linee Pioneer e Starter. Alto livello di protezione da impatto, protezione da spruzzi di liquidi, da polveri grossolane, da spruzzi di metallo fuso e da penetrazione di solidi caldi. Ampia bardatura elastica (25 mm) facilmente regolabile grazie ad un sistema a fibbia e ad un meccanismo di applicazione rotante, per la massima adattabilità al viso. Lente incolore.

1 pz. /

5 pz.





Occhiale a stanghetta

:  
Montatura in policarbonato colore blu: FT  
Lenti con trattamento antigrafo e antiappannante: 1 FT  
: EN 170 3 - 1.2  
Struttura panoramica avvolgente  
Stanghette regolabili in lunghezza

1 pz. / 12 pz.



Occhiale a stanghetta

:  
Montatura in policarbonato colore nero opaco/arancio: FT  
Lenti con trattamento antigrafo e antiappannante: 1 FT  
Struttura panoramica avvolgente  
Inserti in gomma siliconica  
: trasparenti

: EN 170 3 - 1.2  
1 pz. / 12 pz.



Occhiale a stanghetta

:  
Montatura colore nero  
Protezioni laterali  
Stanghette regolabili

1 pz. / 10 pz.

Lenti temperate trasparenti: 1 S  
Lenti temperate verdi: 2



Lenti di ricambio per art. 317

1 coppia / 25 coppie

Trasparenti: 1 S  
Verdi: 2



Ventilazione indiretta  
 Montatura in PVC flessibile per un comfort ultra  
 Posizione di riposo per uso intermittente  
 Fascia elastica regolabile per una vestibilità perfetta  
 Rivestimento antigraffio per una maggiore durata  
 Protezione UV al 99%  
 Certificato CE  
 Marcato UKCA  
 Confezionati singolarmente per i distributori automatici  
 Sacchetto di vendita per presentazione in negozio

:



Schermo a mano in materiale termoplastico  
 Impugnatura inclinata per una migliore aderenza al viso  
 Impugnatura ad aggancio rapido  
 Rinforzo interno removibile  
 Portavetro 75x98 mm

:



Maschera a casco in materiale termoplastico  
 Autoestinguente  
 Inclinazione regolabile  
 Portavetro 75x98 mm

:



Tipo 666 - DIN 10  
 Tipo 777 - DIN 11  
 Tipo 787 - DIN 12

Vetri scuri per le maschere di saldatura  
 : 75x98 mm  
 10 pz. / 100 pz.



Vetri trasparenti per le maschere di saldatura  
 : 75x98 mm  
 100 pz. / 500 pz.



schermo policarbonato  
 10 pz. / 100 pz.

schermo retinato alluminio  
 10 pz. / 100 pz.

Semicalotta con schermo in policarbonato rialzabile  
 :  
 Regolazione a cricchetto  
 Modello economico  
 : cm 23 x 30

:

1 pz. / 10 pz.







Visiera PC con calotta PP, è realizzata in polipropilene resistente agli urti. Il sistema di regolazione a cricchetto è progettata per un facile utilizzo. Visiera di ricambio disponibili (PW92).

NORMATIVA EN 166 (1 B / 3 B)

Certificato C.E

Regolazione con rotella per un facile aggiustamento

Banda per il sudore in soffici schiuma inclusa

Può adattarsi per essere utilizzato sopra occhiali da vista

Visore di ricambio disponibile

Sacchetto di vendita per presentazione in negozio

Confezionati singolarmente per i distributori automatici

Il supporto del visore ne permette un utilizzo intermittente

:



Visiera ricambio per PW90 e PW91. Compatibile anche con PW58 e PS58, in Policarbonato.

Semicalotta in ABS

:

Regolazione a cricchetto

Rialzabile

Schermo a parte

:

1 pz. /

35 pz.

VISIERA NON COMPRESA



policarbonato

retinato

Schermi idonei per art. B1

: 20 x 40 cm

In policarbonato

1 pz. /

35 pz.



Semicalotta in ABS

:

Regolazione a cricchetto

Rialzabile

Schermo venduto a parte (WP 96)

:



Schermo in policarbonato incolore per art. H8

: antiurto

:

**Honeywell**

Compatibile con un'ampia gamma di elmetti di sicurezza.  
Il metodo di fissaggio dello schermo è sicuro e permette di sostituirlo facilmente.

Protezione facciale integrata: versioni con sottogola opzionale per una protezione extra.

Lo schermo è sagomato alle estremità in modo da seguire la forma del volto e consentire il libero movimento della testa.

Gli schermi sono ribaltabili, con possibilità di bloccaggio in posizione.

Ampia gamma di schermi per ogni rischio: meccanico, chimico, termico, ecc.

Regolazione a cremagliera

: 120 gr.

: HON EN166 3 8 9 F

: 1 pz. : 10 pz.

:



schermo in policarbonato incolore (230 mm) idoneo per SB600

: 2c-1.2 HON 1 B 3 9

: 1 pz. : 10 pz.

:

**Honeywell**

Schermo in acetato verde , maggiore resistenza alle sostanze chimiche e ai grafi , graduazione 3 (200 mm)

: 3 HON 1 F 3

: 1 pz. : 10 pz.

:



**Honeywell**

Semicalotta con regolazione a cremagliera

Sicura, pratica ed economica.

Leggera e confortevole.

Schermi con profilo metallico per una maggior resistenza.

Gli schermi sostituibili sono disponibili in acetato o policarbonato

: 94 gr.

: HON EN 166 B 3

: 1 pz. : 10 pz.

:



schermo in policarbonato. Elevata resistenza agli impatti.

: D.1.B.3

: 1 pz. : 10 pz.

:

**Honeywell**

Occhiali a mascherina.

Ampio campo visivo, ventilazione indiretta.

Trattamento Dura-S-treme: antigraffio all'esterno e antiappannamento all'interno.

Struttura in elastomero morbida e flessibile, bardatura regolabile con snodo pivotante.

Protegge da impatti, polvere, schegge, schizzi di sostanze chimiche e radiazioni ottiche (raggi UV e saldatura).

: Elastico

: 1 pz.

: 1 pz.

:

:



**Honeywell**

Progettata per lavoratori che non intendono preoccuparsi di elementi mobili o regolabili nei loro occhiali.

Ampio campo visivo e elevata protezione di occhi e zigomi.

Comfort e stabilità sul naso e nasello antiscivolo.

Fornito con cordoncino.

Design dielettrico, rivestimento lenti antigraffio esterno super resistente, rivestimento lenti antiappannamento interno superiore (marcatura N - cod. 1032179, 1032181 & 1032180), le astine morbide e flessibili eliminano i punti di pressione.

: 2C-1.2 HON 1 FT K

: 1 pz.

: 10 pz.

:

:



Porta visiera compatibile con gli elmetti PW50, PW51, PS50 e PS57. Versatile e sicuro, questa è una grande aggiunta alla gamma di protezione della testa. Compatibile con le visiere di ricambio PW92, PW94 e PW99.



Visiera per elmetto completa di schermo in policarbonato incolore

:

Schermo: 1 F

Idonea per selvicoltura

Da abbinare a tutte le cuffie da elmetto della linea OPTIME o direttamente con l'aggiunta dell'art. P3EV12

:

**3M**

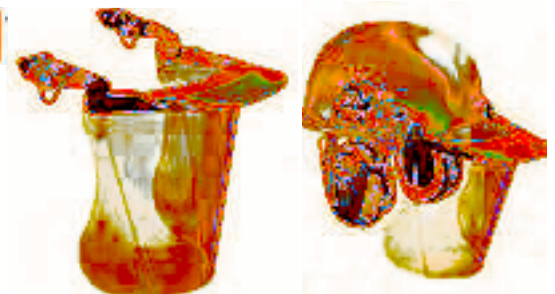

Attacco universale per elmetto a clip (tranne Terano)

La visiera PS90 è classificata come protezione da Arco Elettrico di Classe 1 e VLT (Trasmittanza di Luce Visibile) di Classe 0, in base alle norme GS-ET-29 ed E DIN 58118. Offre il massimo livello di trasmittanza di luce visibile ed un riconoscimento colori ottimizzato, come previsto dalla norma EN 170. Questa visiera si compone di uno schermo facciale con braccetto porta visiera per elmetti provvisti di attacchi laterali. E' compatibile con tutti gli elmetti Portwest, e si raccomanda l'utilizzo unicamente con elmetti testati e certificati per il massimo livello di protezione contro l'arco elettrico.

:  
CE-CAT III

Protezione del viso laterale e frontale superiore

Può essere messo in posizione di stand-off per l'uso intermittente

Adattatore universale

Adatto per molti tipi di elmetti standard

:



Questa lampada frontale potente e affidabile utilizza la tecnologia CREE per darvi luminosità, è compatta e leggera.

Lucentezza 100 Lumen / Durata 8 ore

Batterie incluse AAA x 3 / Funzione: Alto-Medio-Flash

Distanza del fascio 10m (alto), 5m (medio)

Brillante, compatto e leggero

Controllo dell'inclinazione per diverse posizioni di lavoro

Leggero e confortevole / Certificato CE

Resistente e pratico con rivestimento in gomma

:



Aggancio sicuro su ogni tipo di elmetto. Questa clip impedirà alla vostra lampada di cadere e danneggiarsi. Compatibile con tutte le lampade frontali della gamma Portwest.

:

: 4 pz.



giallo  
bianco  
arancio  
blu

Elmetto in polietene

:

Bardatura regolabile con 6 punti di ancoraggio

Isolamento elettrico fino a 440 V

Economico

Con fascia antisudore

: 380 g circa

:





bianco  
giallo

Elmetto in polietene HD

:

Elmetto speciale con aerazione, con regolazione, 6 punti di ancoraggio alla calotta, innesti per cuff e, sottogola ed accessori.

1 pz. /

20 pz.



Assorbisudore per elmetto con mentoniera

:

Vellutino / PE + tessuto



Elmetto Endurance Plus, con calotta in ABS - senza la visierina a scomparsa. Migliorato - venduto con sottogola a 4 punti incluso. CE-CAT III. Isolamento elettrico fino a 1000Vac o 1500Vdc (EN 50365). Protezione contro il metallo fuso. Deformazione laterale. Bardatura tessile a 6 punti. Regolazione con rotella per un facile aggiustamento. 7 anni di vita dalla data di produzione indicato nel foglietto illustrativo. Sottogola incluso. Compatibile con cuff e PW47 e PS47. Disponibilità di accessori compatibili

: 416 g

:



Kit Forestale professionale contenente: -Elmetto di sicurezza ventilato in ABS con regolazione a cremagliera taglia 56-63cm (PS55) - Cuff e antirumore in ABS, regolabili in altezza per una migliore vestibilità (PW47); - Porta-visiera rinforzato e visiera a rete (PS58).

Certificato CE, CE-CAT III

L'elmetto ventilato permette un flusso d'aria rinfrescante intorno alla testa. Deformazione laterale. Bardatura tessile a 6 punti. Regolazione con rotella per un facile aggiustamento. Sottogola incluso. Banda per il sudore in schiuma inclusa. 7 anni di vita dalla data di produzione indicato nel foglietto illustrativo. Accessori di ricambio disponibili. Scatola di vendita per presentazione in negozio

:



# KASK

Sistema di regolazione taglia che garantisce la massima stabilità. Tessuto traspirante in grado di offrire il massimo del comfort per tutto il giorno. 10 fessure di aerazione che migliorano traspirabilità e comfort. Griglia anti-intrusione impedisce l'entrata di detriti nel casco. Anello reggicasco consente un aggancio sicuro del casco all'imbrago o ad altri equipaggiamenti. Punti di attacco per l'applicazione della visiera sul casco. Punti di attacco per adattatore cuff e antirumore. Progettato con 4 clips per l'applicazione delle lampade.

CALOTTA ESTERNA: Polipropilene HD

CALOTTA INTERNA: Polistirene espanso HD

FASCIA GIROTESTA: Nylon PA morbido

TAGLIA: Universale regolabile da 51 a 63 cm

PESO: 390 g

OMOLOGAZIONE: EN 397

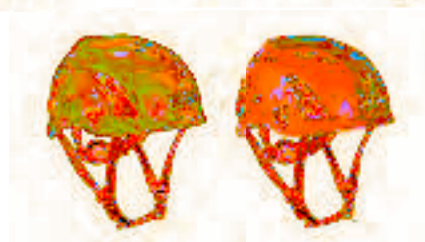
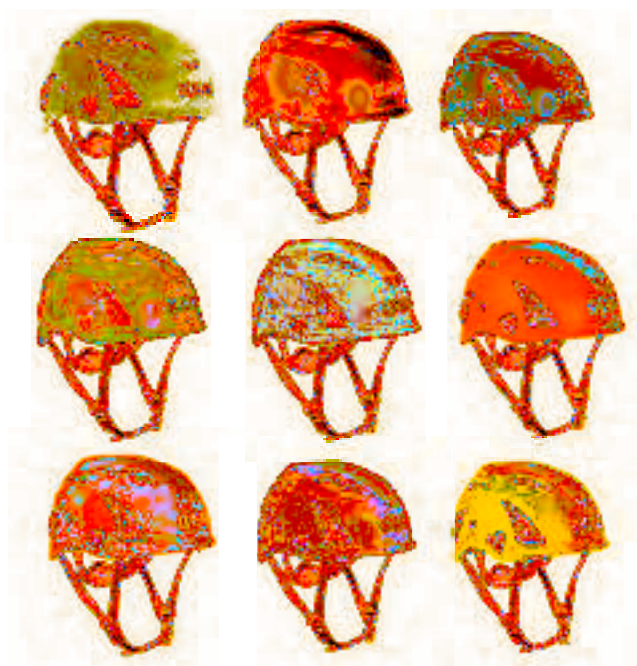

Protezione contro gli impatti laterali, frontali e posteriori in conformità ai requisiti della EN 12492.

CALOTTA ESTERNA: PP Polipropilene

CALOTTA INTERNA: HD Polistirolo espanso

FASCIA GIROTESTA: PA Nylon morbido

TAGLIA: Universale regolabile da 51 a 63 cm

PESO: 390 gr

OMOLOGAZIONE: EN 397

Disponibili a magazzino: GIALLO FLUO e ARANCIO FLUO



(PER SUPERPLASMA AQ)



(PER SUPERPLASMA AQ)

(PER SUPER PLASMA AQ)



EN 397 - EN 50365 (Classe 0)

CALOTTA ESTERNA: PP Polipropilene  
CALOTTA INTERNA: HD Polistirolo espanso  
FASCIA GIROTESTA: PA Nylon morbido  
TAGLIA: Universale regolabile da 53 a 63 cm  
PESO: 400 g (accessori esclusi)



cuffie

Le cuffie antirumore SC3 arancio sono indicate nelle situazioni di rumore a bassa frequenza. Adatta ad ambienti estremamente rumorosi come: aeroporti, corse automobilistiche, durante l'utilizzo del martello pneumatico, etc.  
Attacco universale da 30 mm  
Prestazioni differenziate dal colore  
Regolazione telescopica continua della taglia  
In materiale non conduttivo  
Certificate per uso con casco KASK  
Le cuffie NON comprendono gli adattatori a baionetta (Cod. WAC00003) che sono da ordinare separatamente per i modelli



SC3 Cap mounted, EN 352-3:2002, Weight 300g. PZT GmbH Notified Body: 1974												
Frequency Hz	63	125	250	500	1000	2000	4000	8000	H	M	L	SNR
Mean Attenuation	16,4	17,7	23,5	31,8	41,6	36,4	34,2	35,2				
Std. dev	4,3	3,3	4,2	3,5	3,4	3,8	3,9	5,7	32	29	21	31
APV	12,1	14,4	19,3	28,3	38,2	32,6	30,3	29,5				



cuffie

Le cuffie antirumore SC2 gialle sono adatte ad ambienti con un livello medio alto di rumore (dB).E' la scelta ottimale nelle situazioni di rumore ad alta frequenza. Adatte per un'ampia varietà di applicazioni come: edilizia e costruzioni, uso forestale, aree industriali, aree produttive, agricoltura, etc.  
Attacco universale da 30 mm  
Prestazioni differenziate dal colore  
Regolazione telescopica continua della taglia  
In materiale non conduttivo  
Certificate per uso con casco KASK  
Le cuffie NON comprendono gli adattatori a baionetta (Cod. WAC00003) che sono da ordinare separatamente per i modelli Plasma, HP e Superplasma



SC2 Cap mounted, EN 352-3:2002, Weight 271g. PZT GmbH Notified Body: 1974													
Frequency Hz	63	125	250	500	1000	2000	4000	8000	H	M	L	SNR	
Mean Attenuation	15,0	15,0	21,0	28,1	35,3	34,0	34,0	37,3					
Std. dev	4,1	2,6	3,1	3,5	4,0	3,8	4,5	4,4	31	27	19	29	
APV	10,9	12,4	17,9	24,6	31,3	30,2	29,5	32,9					

cuffie

Le cuffie antirumore SC1 verdi sono utilizzabili in aree di lavoro industriali generiche. Adatte a situazioni con un livello di rumore da basso a medio (dB) e con frequenza medio alta.  
Attacco universale da 30 mm  
Prestazioni differenziate dal colore  
Regolazione telescopica continua della taglia  
In materiale non conduttivo  
Certificate per uso con casco KASK  
Le cuffie NON comprendono gli adattatori a baionetta (Cod. WAC00003) che sono da ordinare separatamente per i modelli Plasma, HP e Superplasma



SC1 Cap mounted, EN 352-3:2002, Weight 250g. PZT GmbH Notified Body: 1974													
Frequency Hz	63	125	250	500	1000	2000	4000	8000	H	M	L	SNR	
Mean Attenuation	15,0	15,0	14,7	24,7	33,1	26,8	32,2	34,6					
Std. dev	4,2	3,1	2,9	2,9	3,2	2,7	2,8	3,7	27	23	16	25	
APV	10,8	11,9	11,8	21,8	29,9	24,1	29,4	30,9					

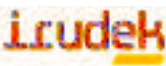

Nuovo casco, compatto, superleggero e dal design innovativo conforme alla Norma EN 397 per lavori in quota.  
Calotta esterna fabbricata in policarbonato. Sistema di areazione con protezione per una maggiore traspirabilità. Fissaggio con fibbia per una regolazione semplice, rapida ed efficiente. Scanalature per innesto protezione uditiva da 30 mm. Include il cinturino sottogola e il protettore del mento per un uso confortevole.





Caschetto anti urto dal design innovativo. Massimizzata la ventilazione grazie al tessuto in mesh laterale e ampie aperture sul guscio interno. Tessuto con design moderno e nastro riflettente per una migliore visibilità. La visiera di media lunghezza rende questo caschetto antiurto adatto a tutti gli usi. Misura regolabile grazie alla fbbia.

Certificato CE  
Visierino medio (5cm) ideale per tutti gli utilizzi  
Colore ad alta visibilità  
Fresco tessuto in rete  
Interno calotta in ABS e panno morbido per assorbire gli shock  
Piping riflettente per una maggiore visibilità  
Regolazione della fbbia per una facile vestibilità  
Sacchetto di vendita per presentazione in negozio  
Nuovo colore

10 pz. /

60 pz.



Certificato CE  
100% Cotone, ABS, EVA  
Visierino lungo (7cm) per la massima protezione da impatti e luce  
EVA ad alta densità protegge e da comfort all'utilizzatore  
Interno calotta in ABS e panno morbido per assorbire gli shock  
12 pz. / 60 pz.





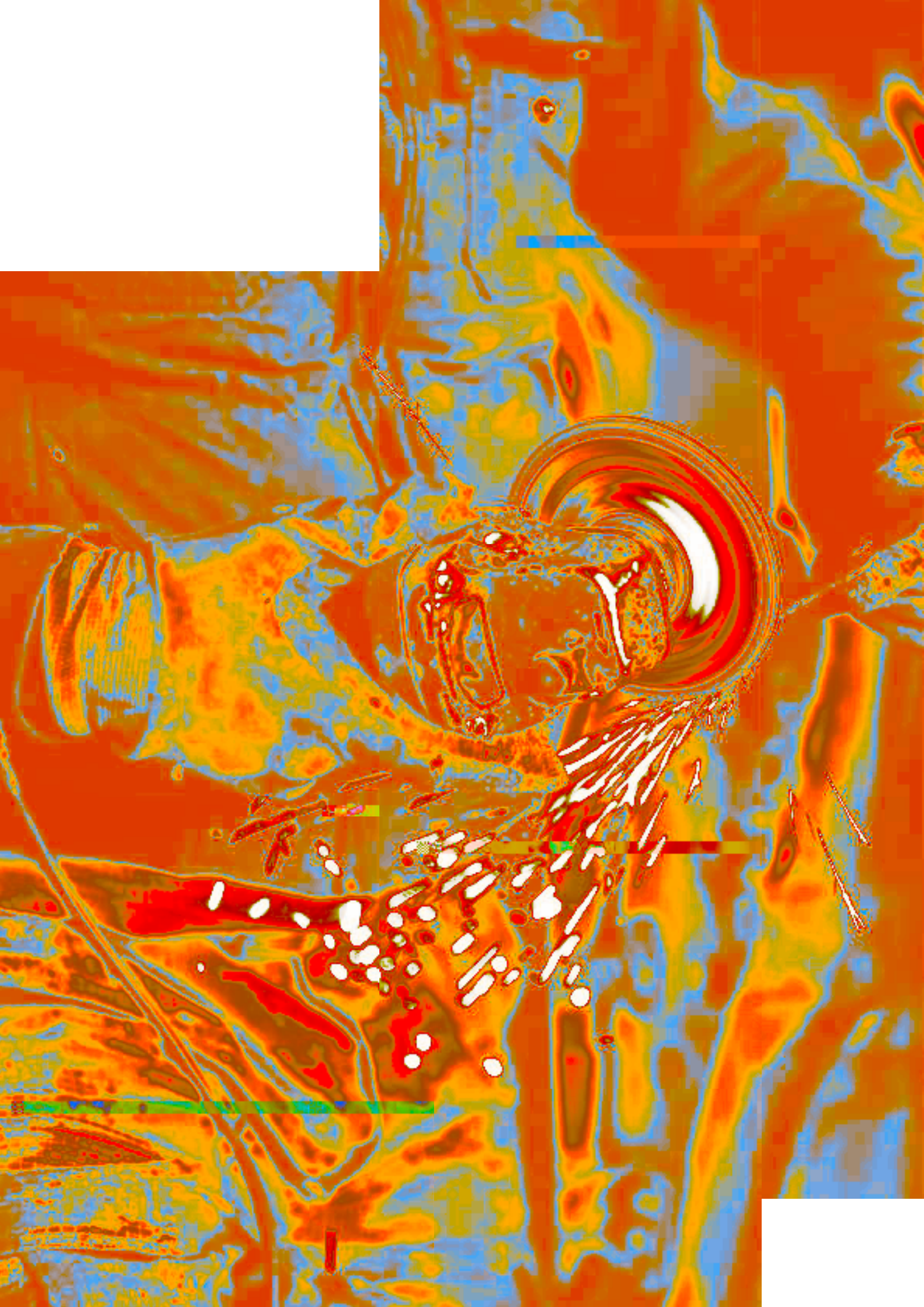





## NORMA EN 388:2016+A1:2018 Rischi meccanici

Livello di performance	1	2	3	4	5
Resistenza all'abrasione (Cicli)	100	500	2.000	8.000	-
Resistenza al taglio da lama - Coup test (Indice)	1.2	2.5	5.0	10.0	20.0
Resistenza allo strappo (Newton)	10	25	50	75	-
Resistenza alla perforazione (Newton)	20	60	100	150	-

Livello di performance	A	B	C	D	E	F
Resistenza al taglio EN ISO 13997 (Newton)	2	5	10	15	22	30
Protezione dagli impatti	SUPERATO (P) o FALLITO (nessuna marcatura)					

La norma EN 388 riguarda i rischi meccanici. Essa definisce i livelli di prestazione in materia di abrasione, taglio, lacerazione e perforazione.

### EVOLUZIONE DELLA NORMA EN 388

Cosa cambia nella metodologia del nuovo test per la resistenza al taglio EN ISO 13997 TDM?

Con l'avvento del nuovo regolamento Europeo 2016/425, è stata introdotta una nuova metodologia per il test di resistenza al taglio: EN ISO 13997 TDM. Con questo nuovo metodo di prova, i guanti da lavoro ora vengono sottoposti a procedure di test molto rigorosi.

Il test prevede lo scorrimento di una lama dritta sul campione con un movimento singolo, utilizzando una nuova lama ad ogni passaggio. Si registrano le distanze percorse dalla lama applicando varie forze prima che venga rilevata la penetrazione nel tessuto, percorrendo una distanza di 20 mm. Il valore di tale forza è quindi utilizzato per calcolare il punteggio da A a F (dove F è il valore più elevato).

E' stato dunque aggiunto un quinto carattere per riflettere il punteggio ottenuto nel test ISO.

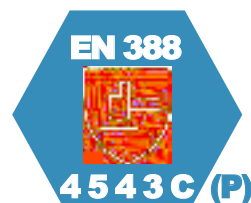

Resistenza al taglio ISO (da A a F)  
Resistenza alla perforazione (da 0 a 4)  
Resistenza allo strappo (da 0 a 4)  
Resistenza al taglio Coup test (da 0 a 5 o X)  
Resistenza all'abrasione (da 0 a 4)

## EN ISO 13997 TDM Quali differenze?

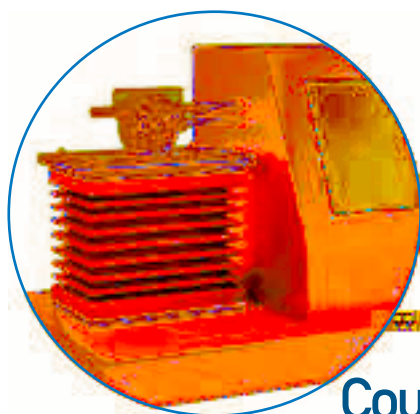

Coup Test

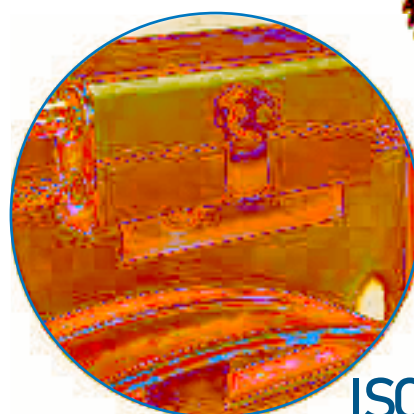

ISO 13997



- Nel "Coup test" si ripetevano vari cicli utilizzando la stessa lama



Nel nuovo test TDM-100 ciascuna lama viene usata solo una volta

- I livelli di protezione antitaglio andavano da 1 a 5



I livelli di protezione antitaglio vanno da A a F, in base alla resistenza al taglio e alla misurazione della forza richiesta per tagliare il campione di materiale.

- Acciaio, fibra di vetro e superfici abrasive potevano compromettere l'affilatura della lama



Il problema relativo allo smussamento dell'affilatura della lama è stato eliminato.

- Per i livelli di resistenza al taglio più elevati si ottenevano risultati meno accurati



Risultati più accurati, indipendentemente dal livello di resistenza al taglio (anche per i guanti realizzati in fibre abrasive)







## NORMA EN 374-1:2016 RISCHI CHIMICI

La norma EN 374 riguarda i guanti di protezione contro le sostanze chimiche e i microrganismi.

La norma si basa su 3 metodi di prova:

- Test di penetrazione ai sensi della norma EN 374-2:2014
- Test di permeazione ai sensi della norma EN 16523-1:2015 che costituisce la norma EN374-3
- Test di degradazione ai sensi della norma EN 374-4:2013

Tipo di guanti	Requisito	B
TYPE A	IMPERMEABILITA' (EN 374-2)	EN ISO 374-1 / Type A
	Tempo di passaggio $\geq 30$ min. per almeno 6 prodotti provenienti dalla nuova lista (EN 16523-1)	 AJKLPR
TYPE B	IMPERMEABILITA' (EN 374-2)	EN ISO 374-1 / Type B
	Tempo di passaggio $\geq 30$ min. per almeno 3 prodotti provenienti dalla nuova lista (EN 16523-1)	 JKL
TYPE C	IMPERMEABILITA' (EN 374-2)	EN ISO 374-1 / Type C
	Tempo di passaggio $\geq 10$ min. per almeno 1 prodotto proveniente dalla nuova lista (EN 16523-1)	

CODICE	SOSTANZA CHIMICA	NUMERO CAS	CLASSE
A	Metanolo	67-56-1	Alcol primario
B	Acetone	67-64-1	Chetone
C	Acetonitrile	75-05-8	Miscela di nitrile
D	Diclorometano	75-09-2	Idrocarburo clorurato
E	Disolfuro di carbonio	75-15-0	Zolfo contenente composto organico
F	Toluene	108-88-3	Idrocarburo aromatico
G	Dietilammina	109-89-7	Ammina
H	Tetraidrofurano	109-99-9	Composto eterociclico e di etere
I	Etilacetato	141-78-6	Etere
J	n-Eptano	142-82-5	Idrocarburo saturo
K	Idrossido di sodio 40%	1310-73-2	Base inorganica
L	Acido solforico 96%	7664-93-9	Acido minerale inorganico ossidante
M	Acido nitrico 65%	7697-37-2	Acido minerale inorganico, ossidante
N	Acido acetico 99%	64-19-7	Acido organico
O	Ammoniacca 25%	1336-21-6	Base inorganica
P	Perossido di idrogeno 30%	7722-84-1	Perossido
S	Acido fluoridrico 40%	7664-39-3	Acido minerale inorganico
T	Formaldeide 37%	50-00-0	Aldeide



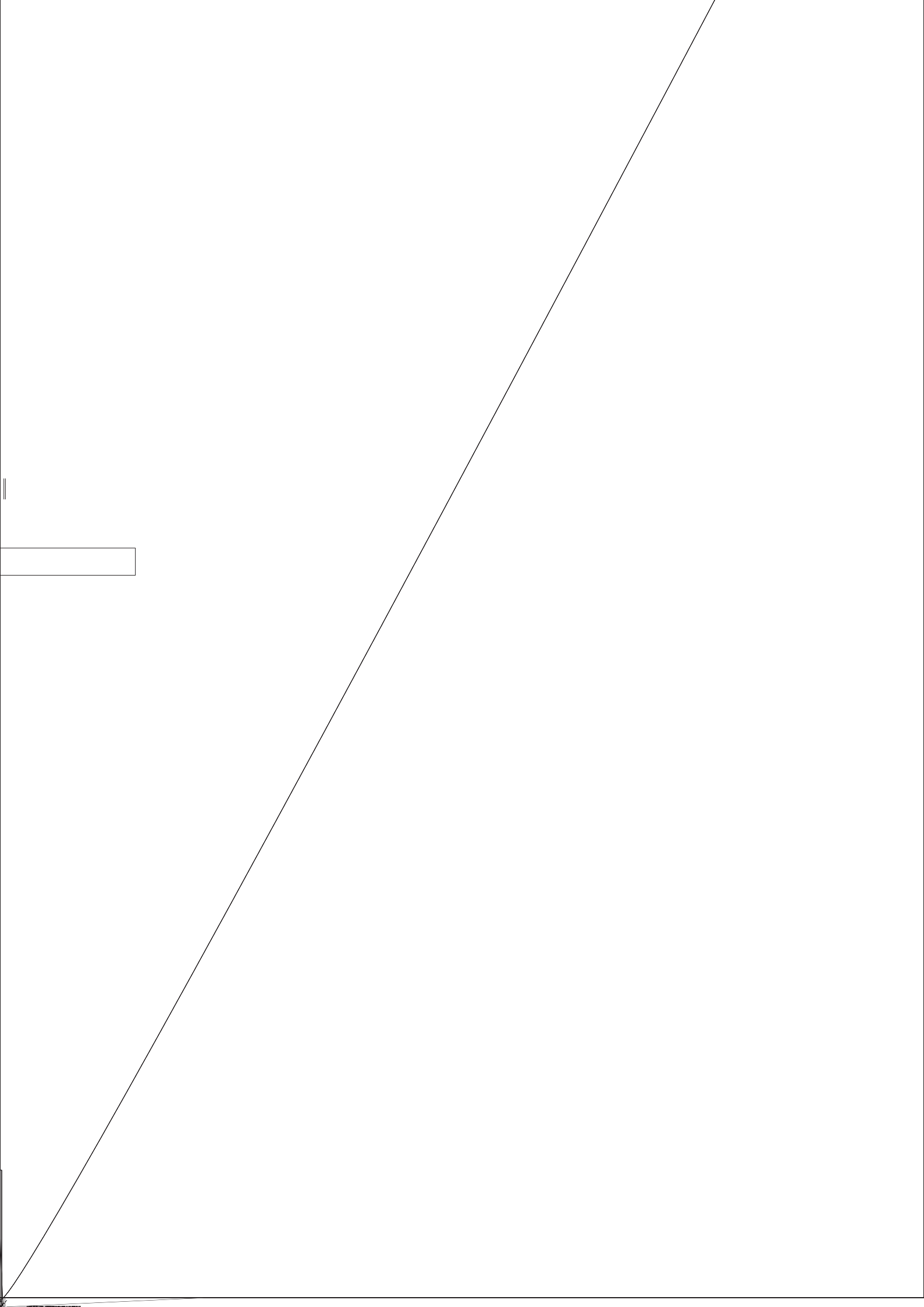



### GU107-GU108-GU109



**GU107 BIANCO**



**GU108 NERO**



**GU109 GRIGIO**

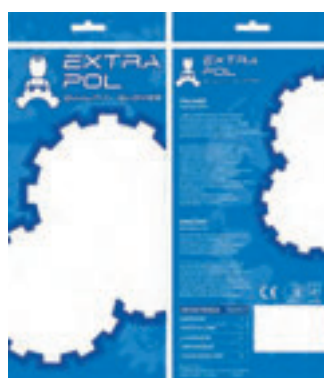

EN388:2016



3131X

<b>Codice articolo</b>	<b>GU107-GU108-GU109</b>
<b>Specifiche</b>	Guanto realizzato in fibra sintetica 13 gauge con palmo spalmato in poliuretano e dorso areato
<b>Taglie</b>	6-7-8-9-10-11
<b>Confezione:</b>	12 paia
<b>Cartone:</b>	240 paia



# GUANTI IN NITRILE

**EXTRA NIT**

**GU777**

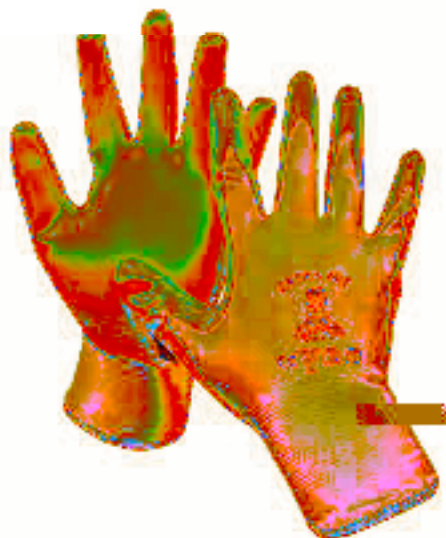

EN388:2016



3131X

**Codice articolo** GU777

**Specifiche** Guanto realizzato in fibra sintetica bianca 13 gauge con palmo spalmato in nitrile grigio e dorso areato

**Taglie** 7-8-9-10-11

**Colore** Bianco-grigio

**Confezione** 12 paia

**Cartone** 240 paia

# GUANTI IN NITRILE FOAM

**EXTRA FOAM**

**GU112**

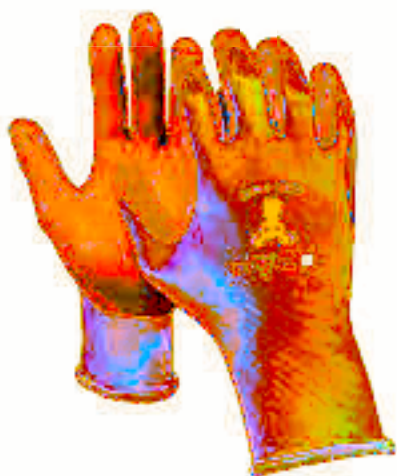

EN388:2016



4121X

**Codice articolo** GU112

**Specifiche** Guanto in nylon-spandex 15 Gauge, con palmo spalmato in micro-schioma di nitrile nera.

**Taglie** 7-8-9-10-11

**Colore** Grigio-nero

**Confezione** 12 paia

**Cartone** 120 paia

### GU110



EN388:2016



4121X

**Codice articolo** GU110

**Specifiche** Guanto realizzato in Nylon + Spandex grigio 15 gauge con palmo spalmato in micro-schiuma di nitrile nera. Finitura puntinata su palmo per una presa extra

**Taglie** 7-8-9-10-11

**Colore** Grigio-nero

**Confezione** 12 paia

**Cartone** 120 paia

### GU111



**SPALMATO 3/4**



EN388:2016



4121X

**Codice articolo** GU111

**Specifiche** Guanto realizzato in Nylon + Spandex grigio 15 gauge con palmo e 3/4 del dorso spalmato in micro-schiuma di nitrile nera. Finitura puntinata su palmo per una presa extra

**Taglie** 7-8-9-10-11

**Colore** Grigio-nero

**Confezione** 12 paia

**Cartone** 120 paia

# GUANTI IN LATTICE RUGOSO

**EXTRA GRIP-E**

## GU113



EN388:2016



2131X

**Codice articolo** GU113

**Specifiche** Guanto 13G in fibra sintetica rossa spalmato lattice rugoso su palmo

**Taglie** 7-8-9-10-11

**Colore** Rosso-grigio

**Confezione** 12 paia

**Cartone** 120 paia

# GUANTI TERMICI

**EXTRA ICE**

## GU200



EN388:2016



2131X

EN511:2006



X1X

**Codice articolo** GU200

**Specifiche** Guanto realizzato in fibra mista arancio di acrilico e poliestere, spalmato su palmo e pollice in puro lattice con finitura sabbata. Dorso areato

**Taglie** 8-9-10-11

**Colore** Arancione-nero

**Confezione** 12 paia

**Cartone** 72 paia



### GU430

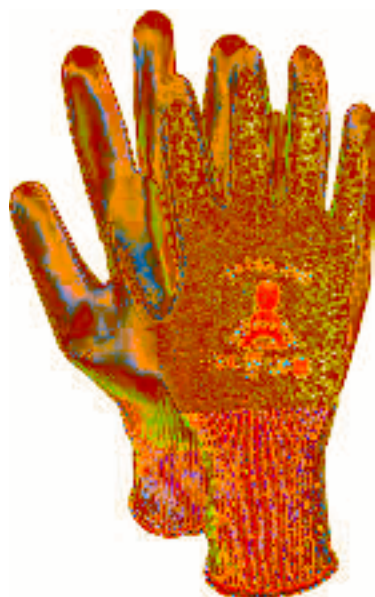

EN388:2016



4X42C

<b>Codice articolo</b>	<b>GU430</b>
<b>Specifiche</b>	Guanto antitaglio melangiato, in HPPE + Fibra di vetro, spalmato in poliuretano grigio
<b>Taglie</b>	7-8-9-10-11
<b>Colore</b>	Grigio/grigio
<b>Confezione:</b>	12 paia
<b>Cartone:</b>	72 paia

### GU555



EN388:2016



4X42E

<b>Codice articolo</b>	<b>GU555</b>
<b>Specifiche</b>	Guanto antitaglio 13G HPPE giallo ricoperto in poliuretano grigio, con rinforzo
<b>Taglie</b>	7-8-9-10-11
<b>Colore</b>	Giallo/grigio
<b>Confezione:</b>	12 paia
<b>Cartone:</b>	72 paia



### GU155



**DISPONIBILE  
ANCHE LA TG. 12  
COD. GU155XT**

EN388:2016



2142X

<b>Codice articolo</b>	<b>GU155</b>
<b>Specifiche</b>	Guanto realizzato in pelle pieno fiore bovino orlato con elastico-stringi polso interno
<b>Taglie</b>	8-9-10-11
<b>Colore</b>	Bianco
<b>Confezione:</b>	12 paia
<b>Cartone:</b>	120 paia

### GU155-ICE

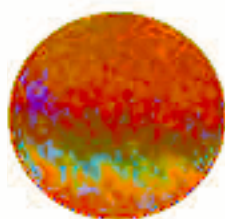

**IMBOTTITO**



EXTRA COLD



EN388:2016



3124X

EN511:2006



110

<b>Codice articolo</b>	<b>GU155-ICE</b>
<b>Specifiche</b>	Guanto termico realizzato in pelle pieno fiore bovino orlato, 3 tips, imbottito all'interno, con elastico stringi-polso
<b>Taglie</b>	8-9-10-11
<b>Colore</b>	Bianco
<b>Confezione:</b>	12 paia
<b>Cartone:</b>	72 paia

## GU100

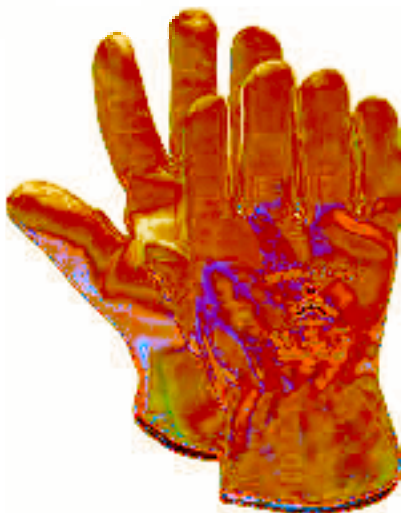

EN388:2016



2142X

<b>Codice articolo</b>	<b>GU100</b>
<b>Specifiche</b>	Guanto realizzato in pelle bovina con dorso in crosta, orlato con elastico-stringi polso interno
<b>Taglie</b>	8-9-10-11
<b>Colore</b>	Bianco
<b>Confezione:</b>	12 paia
<b>Cartone:</b>	120 paia

## GU219



EXTRA LEATHER



EN388:2016



3133X

- **TAGLIA 8**
- **TAGLIA 9**
- **TAGLIA 10**
- **TAGLIA 11**

<b>Codice articolo</b>	<b>GU219</b>
<b>Specifiche</b>	Guanto golf in pelle bovina con polsino elastico e chiusura in velcro
<b>Taglie</b>	8-9-10-11
<b>Colore</b>	Tg.8 blu, tg.9 verde, tg.10 rosso, tg. 11 giallo
<b>Confezione:</b>	12 paia
<b>Cartone:</b>	120 paia

## GU45K



EN388:2016 EN407:2004



4144X



413X4X

<b>Codice articolo</b>	<b>GU45K</b>
<b>Specifiche</b>	Guanto saldatore rosso in pelle crosta groppone, 35 cm
<b>Taglie</b>	10
<b>Colore</b>	Rosso
<b>Confezione:</b>	12 paia
<b>Cartone:</b>	72 paia

## GU22R



EN388:2016 EN407:2004

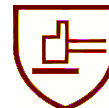

2143X



413X4X

<b>Codice articolo</b>	<b>GU22R</b>
<b>Specifiche</b>	Guanto in crosta con palmo e pollice rinforzato interno, manichetta 7 cm
<b>Taglie</b>	10
<b>Colore</b>	Bianco/grigio
<b>Confezione:</b>	12 paia
<b>Cartone:</b>	72 paia

GUTIG



EN388:2016 EN407:2004



2122X



412X3X

<b>Codice articolo</b>	<b>GUTIG</b>
<b>Specifiche</b>	Guanto in fiore capretto con manichetta in crosta 15 cm, cuciture filo Kevlar
<b>Taglie</b>	9-10-11
<b>Colore</b>	Bianco/grigio
<b>Confezione:</b>	12 paia
<b>Cartone:</b>	72 paia





## REFLEX N85

### GUANTI IN NITRILE FULL-GRIP— HEAVY DUTY CF. 50PZ



AQL  
≤ 1.5

DPI  
Cat. III

<b>Codice articolo</b>	<b>REFLEX N85</b>
<b>Specifiche</b>	<p>FULL GRIP: grip su tutto il palmo e le dita per una presa ottimale</p> <p>HEAVY DUTY: speciale grip 3D e peso elevato del guanto — peso 8,4 gr con spessore 0,20 mm — lo rendono particolarmente idoneo ad usi pesanti. Alta visibilità: il colore arancio aiuta il lavoratore anche in condizioni di bassa luce e il responsabile sicurezza nella fase di controllo dell'uso dei DPI. DPI Cat. 3 di rischio anche per protezione da agenti chimici e microrganismi (Reg 2016/425 UE) Idoneo al contatto con un numero limitato di alimenti — Leggi la Dichiarazione di Idoneità al Contatto Alimentare (DICA) per ulteriori informazioni, L'assenza di polvere riduce il rischio di dermatiti e contaminazione. Monouso, ambidestri. 100% Latex Free. Internamente clorinato.</p>
<b>Taglie</b>	M-L-XL-XXL
<b>Superficie</b>	3D Grip
<b>Misura</b>	Lunghezza cm 24
<b>Spessore</b>	0.15-0.20
<b>Peso gr</b>	8.40—taglia M+/- 0,4
<b>Colore</b>	Arancione
<b>Confezione</b>	50 pz
<b>Cartone</b>	500 pz

## REFLEXX 40

### GUANTI IN LATTICE CON POLVERE CF.100PZ



AQL  
≤ 1.5

#### Codice articolo

REFLEXX 40

#### Specifiche

Monouso, ambidestri, finemente talcati con amido di mais bio-assorbibile. Prodotto di primissima scelta. Grande elasticità, sensibilità ed impermeabilità. DPI Cat. 3 di rischio anche per protezione da agenti chimici e microrganismi.

DISPOSITIVO MEDICO in ambito ospedaliero e dentale, da esame, anche invasiva, destinato ad un uso temporaneo.

#### Taglie

XS-S-M-L-XL

#### Superficie

Liscia

#### Misura

Lunghezza cm 24—Taglia M +/- 0.2

#### Spessore

0.9

#### Peso gr

5.4

#### Colore

Bianco

#### Confezione

100 pz

#### Cartone

1000 pz

## REFLEXX 46

### GUANTI IN LATTICE SENZA POLVERE CF.100PZ



AQL  
≤ 1.5

#### Codice articolo

REFLEXX 46

#### Specifiche

Monouso, ambidestri, internamente clorinati per ridurre il rischio di allergie. L'assenza di polvere riduce anche il rischio di dermatiti e contaminazione. Finitura microruvida sulle dita per aumentare la presa e sensibilità tattile. DPI Cat. 3 di rischio anche per protezione da agenti chimici e microrganismi.

#### Taglie

XS-S-M-L-XL

#### Superficie

Microruvida

#### Misura

Lunghezza cm 24—Taglia M +/- 0.2

#### Spessore

0.10

#### Peso gr

5.7

#### Colore

Bianco/Ambrato

#### Confezione

100 pz

#### Cartone

1000 pz

## REFLEXX 98

GUANTI "HI RISK" AD ALTA RESISTENZA IN LATTICE  
SENZA POLVERE CF. 50PZ



AQL  
≤ 1.5

Codice articolo	REFLEXX 98
Specifiche	Monouso, ambidestri, esternamente clorinati per aumentare la resistenza e la presa in presa di grasso. Internamente clorinati per facilitare la calzatura e ridurre la presa e la sensibilità tattile. DPI Cat. 3 di rischio anche per protezione da agenti chimici e microrganismi.
Taglie	S-M-L-XL-XXL
Superficie	Microruvida
Misura	Lunghezza cm 30—Taglia M +/- 0.2
Spessore	0.32
Peso gr	18.5
Colore	Blu
Confezione	50 pz
Cartone	500 pz

## REFLEXX 99

GUANTI "HI RISK" AD ALTA RESISTENZA IN NITRILE  
SENZA POLVERE CF. 50PZ



AQL  
≤ 1.5

Codice articolo	REFLEXX 99
Specifiche	Monouso, ambidestri e 100% Latex Free. Alto spessore per una resistenza meccanica superiore e lunghezza maggiorata. Finitura micro ruvida per aumentare la presa e la sensibilità tattile. DPI Cat. 3 di rischio anche per protezione da agenti chimici e microrganismi.
Taglie	S-M-L-XL-XXL
Superficie	Microruvida
Misura	Lunghezza cm 29-30—Taglia M +/-0,4
Spessore	0.15 mm
Peso gr	8.8 gr
Colore	Blu
Confezione	50 pz
Cartone	500 pz

## REFLEXX 70

### GUANTI IN NITRILE SENZA POLVERE CF. 100PZ



Codice articolo	REFLEXX 70
Specifiche	Monouso, ambidestri e 100% Latex Free. Prodotto resistente con larghissimo spettro di utilizzo. Finitura microruvida per aumentare la presa e la sensibilità tattile. L'assenza di polvere riduce Anche il rischio di dermatiti e contaminazione. DPI Cat. 3 di rischio anche per protezione da agenti chimici e microrganismi.
Taglie	S-M-L-XL-XXL
Superficie	Microruvida
Misura	Lunghezza cm 24 Taglia M +/- 0.3
Spessore	0.10 mm
Peso gr	4.9 gr
Colore	Azzurro
Confezione	100 pz
Cartone	1000 pz

## REFLEXX 72 FH - 100% IDONEI PER ALIMENTI

### GUANTI IN NITRILE SENZA POLVERE CF. 100PZ

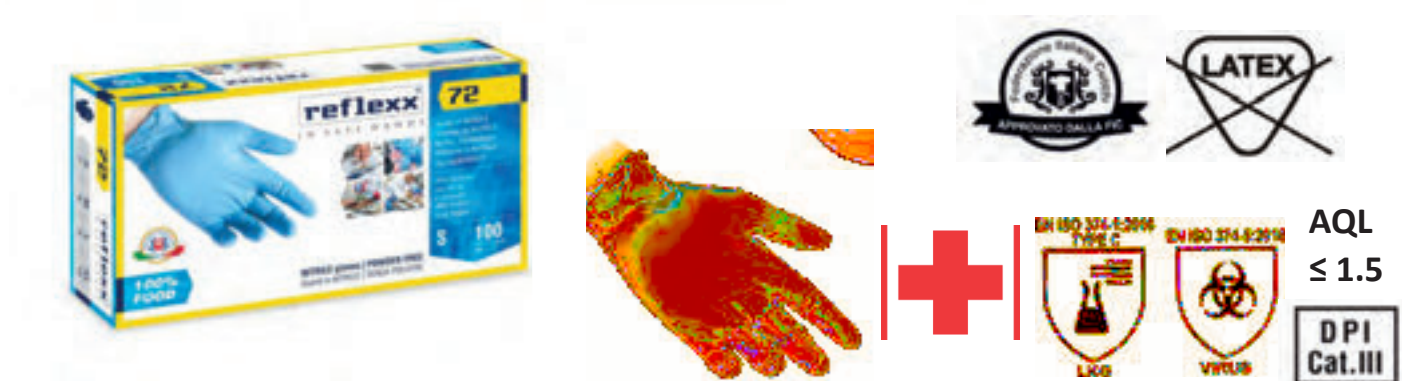

Codice articolo	REFLEXX 72 FH
Specifiche	Appositamente studiati per il contatto alimentare. La speciale formulazione molto stabile lo rende idoneo all'utilizzo a contatto con ogni tipologia di alimento (per 30 min. a 40° C). MOCA Idonei al contatto con OGNI tipologia di alimenti (conforme alla direttiva 2002/72/CEE, DM 21.3.1973, Reg. 2004/1935/CEE e Reg. UE 10/2011 e successivi aggiornamenti). DPI Cat. 3 di rischio anche per protezione da agenti chimici e microrganismi (Reg EU 2016/425) L'assenza di polvere riduce il rischio di dermatiti e contaminazione. Monouso, ambidestri. 100% Latex Free.
Taglie	S-M-L-XL
Superficie	Microruvida
Misura	Lunghezza cm 24
Spessore	0.08 mm
Peso gr	3.9 gr - Taglia M
Colore	Azzurro
Confezione	100 pz
Cartone	1000 pz



# u TAIL EIZI O R 79XX EÆØR G A VØR XZNB SINPOC5 CN P



MD

EN ISO 374-1:2016  
TYPE B



KPTJ

EN ISO 374-5:2016



VIRUS

AQL  
≤ 1.5

DPI  
Cat. III

Codice articolo	REFLEXX N79 Plus
Specie	<p>Monouso, ambidestri, senza polvere, 100% latex free.</p> <p>Manichetta lunga per una maggiore protezione dell'avambraccio e fissaggio del bordino sopra agli indumenti. L'elevato spessore garantisce una resistenza meccanica ottimale.</p> <p>Finitura microruvida per aumentare la presa e la sensibilità tattile.</p> <p>L'assenza di polvere riduce il rischio di dermatiti e contaminazione.</p> <p>Testato per la resistenza contro i VIRUS - EN ISO 374-5:2016</p>
Taglie	S-M-L-XL
Superficie	Microruvida
Misura	Lunghezza cm 30
Spessore	0,14 mm +/- 0,03
Peso gr	7,7 gr +/- 0,4 (M)
Colore	Nero
Confezione	50 pz
Cartone	500 pz

## REFLEXX 78

### GUANTI IN NITRILE SENZA POLVERE CF.100PZ



Codice articolo	REFLEXX 78
Specifiche	Monouso, ambidestri e 100% Latex Free. Prodotto resistente con larghissimo spettro di utilizzo. Finitura microruvida per aumentare la presa e la sensibilità tattile. L'assenza di polvere riduce anche il rischio di dermatiti e contaminazione. DPI Cat. 3 di rischio anche per protezione da agenti chimici e microrganismi.
Taglie	S-M-L-XL
Superficie	Microruvida
Misura	Lunghezza cm 24 Taglia M +/- 0.3
Spessore	0.08 mm
Peso gr	4 gr
Colore	Nero
Confezione	100 pz
Cartone	1000 pz

## REFLEXX 68

### GUANTI IN NITRILE SENZA POLVERE CF.100PZ

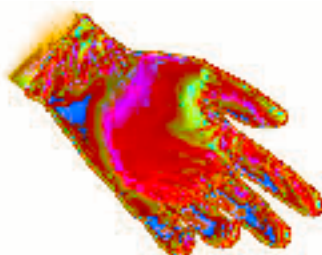

Codice articolo	REFLEXX 68
Specifiche	Monouso, ambidestri. 100% Latex Free. L'elevato spessore garantisce una resistenza meccanica superiore. L'assenza di polvere riduce anche il rischio di dermatiti e contaminazione. Finitura micro ruvida per aumentare la presa e la sensibilità tattile. DPI Cat. 3 di rischio anche per protezione da agenti chimici e microrganismi (Reg EU 2016/425). DISPOSITIVO MEDICO in ambito ospedaliero e dentale (AQL 1,5), da esame, anche invasiva, destinato ad un uso temporaneo (ai sensi della direttiva 93/42/CEE e successivo D.Lgs 37/2010 in attuazione Dir 2007/47/CEE Norme EN 455 1, 2, 3 & 4). MOCA idonei al contatto con diverse tipologie di alimenti (conforme alla direttiva 2002/72/CEE, DM 21.3.1973, Reg. 2004/1935/CEE e Reg. UE 10/2011 e successivi aggiornamenti).
Taglie	S-M-L-XL
Superficie	Microruvida
Misura	Lunghezza cm 24 Taglia M +/- 0.3
Spessore	0.08 mm
Peso gr	34gr - Taglia M
Colore	Verde
Confezione	100 pz
Cartone	1000 pz

## REFLEXX 36

### GUANTI IN VINILE SENZA POLVERE CF.100PZ



AQL  
≤ 1.5

Codice articolo	REFLEXX 36
Specifiche	Monouso, ambidestri, 100% Latex Free con una buona elasticità. Prodotto con speciali ftalati a bassa tossicità. L'assenza di polvere riduce anche il rischio di dermatiti. DPI Cat. 3 di rischio anche per protezione da agenti chimici e microrganismi.
Taglie	S-M-L-XL
Superficie	Liscia
Misura	Lunghezza cm 24 Taglia M +/- 0.2
Spessore	0.09 mm
Peso gr	5 gr
Colore	Trasparente
Confezione	100 pz
Cartone	1000 pz

## REFLEXX 18

### GUANTI IN POLIETILENE ALTA DENSITA' (HDPE) MONOUSO

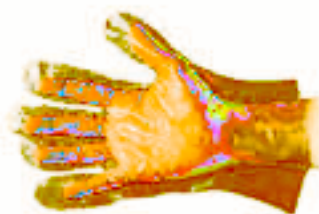
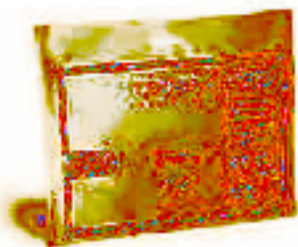

Codice articolo	REFLEXX 18
Specifiche	Monouso, ambidestri, privi di polvere e con superficie leggermente gofrata. Consigliati per ogni uso dove è richiesto un guanto monouso di basso costo e facile calzabilità. Disponibile in taglia unica. DPI Cat. 1 di rischio per utilizzo in ambito professionale.
Taglie	XL
Superficie	Goffrata
Misura	Lunghezza cm 28
Spessore	0.012 mm
Peso gr	0.7gr - Taglia M+/- 0.1
Colore	Trasparente
Confezione	100 pz
Cartone	10.000 pz

## REFLEXX 90

### GUANTI RIUTILIZZABILI FELPATI



<b>Codice articolo</b>	<b>REFLEXX 90</b>
<b>Specifiche</b>	In lattice, venduti al paio, con bordino antigoccia, zigrinatura anti- scivolo e felpatura interna in morbido cotone. DPI Cat. 1 di rischio per utilizzo in ambito professionale.
<b>Taglie</b>	S-M-L-XL
<b>Superficie</b>	Zigrinatura antiscivolo
<b>Misura</b>	Lunghezza cm 30 Taglia M +/- 0.3
<b>Spessore</b>	0.35 mm
<b>Peso gr</b>	50 gr
<b>Colore</b>	Giallo
<b>Confezione</b>	10 paia
<b>Cartone</b>	120 paia

## REFLEXX 92

### GUANTI RIUTILIZZABILI SATINATI

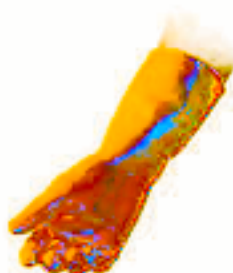

<b>Codice articolo</b>	<b>REFLEXX 92</b>
<b>Specifiche</b>	In lattice, venduti al paio, con zigrinatura antiscivolo e clorinati internamente per una facile calzatura del guanto e per ridurre il rischio di allergie alle proteine del lattice. DPI Cat. 1 di rischio per utilizzo in ambito professionale.
<b>Taglie</b>	S-M-L-XL
<b>Superficie</b>	Zigrinatura antiscivolo
<b>Misura</b>	Lunghezza cm 30 Taglia M +/- 0.3
<b>Spessore</b>	0.35 mm
<b>Peso gr</b>	50 gr
<b>Colore</b>	Naturale/ambrato
<b>Confezione</b>	10 paia
<b>Cartone</b>	120 paia





## HI-RISKS - PALMPRO 747



0465



Codice articolo	EHRP
<b>Specifiche</b>	<p>Guanto monouso in LATTICE DI GOMMA NATURALE di colore blue ad alta resistenza non sterile, sottoposto a processo di clorinazione quindi a ridottissimo contenuto proteico (&lt;50µg/g) e senza polvere lubrificante. Ambidestro con bordino, a finitura interna opaca ed esterna microruvida, di spessore e lunghezza maggiorata.</p> <p>UTILIZZO: Monouso polivalente di lunga durata a protezione della mano e/o del prodotto manipolato di qualità controllata AQL&lt;1.5 (per assenza di fori). Biocompatibilità migliorata (contenuto proteico &lt;50µg/g). Industria chimica, farmaceutica - Laboratori estetica ed igiene per la collettività - Lavorazioni meccaniche in officine e carrozzerie</p>
<b>Taglie</b>	S-M-L-XL-XXL
<b>Superficie</b>	Microruvida
<b>Misura</b>	Lunghezza 280 mm
<b>Spessore</b>	0.30 (valore medio)
<b>Colore</b>	Blu
<b>Confezione</b>	50 pz
<b>Cartone</b>	500 pz

## SYNTHO - PALMPRO 777



0465



**Codice articolo** ESNC

### Specifiche

Guanto monouso SINTETICO IN NITRILE colore azzurro, ambidestro con bordino senza polvere. Elevata sensibilità, destrezza e comfort. Resistenza chimica a detergenti e detersivi anche con- centrati, ad idrocarburi, solventi, eteri e freon (TF). Buona resistenza meccanica superiore al guanto monouso in lattice o vinile. Monouso polivalente di lunga durata a protezione della mano e/o del prodotto manipolato di qualità controllata AQL<1.5 (per assenza di fori). Elevata biocompatibilità (esente da lattice naturale). Consigliato a soggetti allergici al lattice naturale. Imballato in dispenser box da 100 pcs e 10 dispenser per cartone. Evitare il contatto con prodotti organici azotati, acidi ossidanti, solventi chetonici.

UTILIZZO: Assemblaggio e manutenzione - Industria chimica, farmaceutica, laboratori - Applicazione colle e vernici - Manipolazioni alimenti - Officine meccaniche e carrozzerie.

**Taglie** S 6-6,5 M 7-7,5 L 8-8,5 XL 9-9,5

**Superficie** Microruvida sulla punta delle dita

**Misura** Lunghezza 240mm

**Spessore** 0.13 mm

**Colore** Blu/azzurro

**Confezione** 100 pz

**Cartone** 10.000 pz

## BICOLORE - PALMPRO 333



0120



EN388:2016



1010X



**Codice articolo** MBX

### Specifiche

Guanto riutilizzabile in LATTICE DI GOMMA NATURALE a doppia immersione (spessore maggiorato), clorinato, di forma anatomica per mano destra e sinistra, felpato internamente. Trattamento in- terno antibatterico. Ot- tima elasticità, buona sensibilità e presa anche di oggetti bagnati. Buona resistenza meccanica e chimica a detergenti e de- tersivi anche concentrati ed a prodotti moderatamente aggressivi tipo acidi, chetoni, so- stanze caustiche diluite. Discreto isolamento da fonti calde o fredde. Utilizzo in ambienti moderatamente aggressivi dove sia richiesta buona sensibilità e comfort. Imballato in busta corta da paio.

UTILIZZO: Pulizie e manutenzioni industriali - Trattamenti superfici - Fabbrica- zione e lavorazione della cera- mica - Lavori generici in edilizia e agricoltura - Trattamento acque - Preparazione alimenti - Industria ittica

**Taglie** S-M-L-XL

**Superficie** A nido d'ape su palmo e dita

**Misura** Lunghezza 300 mm Taglia M +/- 0.3

**Spessore** 0.60 mm

**Colore** Giallo

**Confezione** 10 paia

**Cartone** 50 paia



## COTONE BIANCO M/L

<b>Codice</b>	<b>335019</b>
<b>Specifiche</b>	Guanto in cotone
<b>Taglie</b>	Uomo
<b>Manica</b>	35 cm
<b>Colore</b>	Bianco
<b>Confezione</b>	12 paia
<b>Cartone</b>	300 paia



## COTONE P/M

<b>Codice</b>	<b>335017</b>
<b>Specifiche</b>	Guanto in cotone
<b>Polso</b>	A maglia
<b>Taglie</b>	7-9
<b>Colore</b>	Grezzo
<b>Confezione</b>	12 paia
<b>Cartone</b>	600 paia



## GA 2027

<b>Codice</b>	<b>335024</b>
<b>Specifiche</b>	Guanto in cotone tipo cameriere con elastico stringi polso nella parte interna del palmo, 24 g
<b>Taglie</b>	S-M-L
<b>Lunghezza</b>	25 cm
<b>Colore</b>	Bianco
<b>Confezione</b>	12 paia
<b>Cartone</b>	600 paia



## COTTON WHITE

<b>Codice</b>	<b>335021</b>
<b>Specifiche</b>	Guanto in cotone economico, orlato
<b>Taglie</b>	6-7-9
<b>Peso</b>	15g-19g
<b>Colore</b>	Bianco latte
<b>Confezione</b>	12 paia
<b>Cartone</b>	600 paia



## FILO PK

<b>Codice</b>	
<b>Specifiche</b>	Guanto in cotone filo continuo, 3 fili, polso a maglia
<b>Taglie</b>	7-9
<b>Peso</b>	Donna 32g, uomo 37g
<b>Colore</b>	Grezzo
<b>Confezione</b>	12 paia
<b>Cartone</b>	300 paia



## FIBRA MACTUK

<b>Codice</b>	Manichetta cm 7 <b>310045</b> Manichetta cm 15 <b>310047</b> Manichetta cm 22
<b>Specifiche</b>	Resistenza al calore dal contatto fino a 350°C
<b>Taglie</b>	Uomo
<b>Peso</b>	700 g/mq ca
<b>Colore</b>	Giallo
<b>Confezione</b>	1 paio
<b>Cartone</b>	12 paia

EN388:2016



2441C

EN407:2004



42XXXX



## THERMO COOL

<b>Codice</b>	<b>3</b>
<b>Specifiche</b>	Guanto in filo continuo sintetico/elastane. Adatto per operazioni in ambienti freddi. L'assenza di cuciture salvaguarda la mano dal rischio di irritazioni e ne aumenta il comfort di utilizzo Protezione (solo per brevi e rapidi contatti) dal calore per contatto (fino a 100°C) e dal freddo per contatto. Polso elasticizzato. 25.5cm ca Tg.9
<b>Taglie</b>	M-L
<b>Colore</b>	Blu
<b>Confezione</b>	12 paia
<b>Cartone</b>	144 paia

EN388:2016



2121X

EN511:2006



010

EN407:2004



X1XXXX



## AC01

<b>Codice</b>	<b>AC01</b>
<b>Specifiche</b>	Guanto in maglia metallica. Perfetto per la lavorazione della carne quando la protezione contro le lame affilate è vitale. Chiusura a clip per una migliore igiene e per ridurre l'accumulo di batteri. Ambidestro per gli utilizzatori destri e mancini. Venduto singolarmente
<b>Taglie</b>	S/7-XL/10
<b>Colore</b>	Argento
<b>Confezione</b>	1 pz

EN31082-1

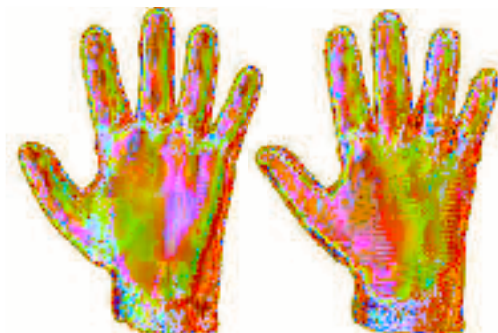



# NYLON 885

Codice	337062
Specifiche	Guanto in filo continuo 100% nylon/ poliuretano. Polso elasticizzato e dorso areato. Consigliato per operazioni delicate e di precisione. Ottima resistenza all'
Colore	

## NINJA ICE

<b>Codice</b>	<b>337126</b>
<b>Specifiche</b>	Guanto in filo continuo acrilico-nylon/schiuma composita. Supporto a due strati. Felpato internamente. Palmo spalmato in speciale mescola in schiuma composita con trattamento HPT. Trattamento Antifresh.
<b>Taglie</b>	8-9-10-11
<b>Colore</b>	Nero
<b>Confezione</b>	6 paia
<b>Cartone</b>	72 paia

EN388:2016 EN511:2006



3231X



X2X



## A722: cut resistance gloves

<b>Codice</b>	<b>A722</b>
<b>Specifiche</b>	Combina comfort, aderenza, resistenza agli impatti ed al taglio in un comodo supporto in tessuto con cuciture continue. Rinforzi flessibili in PVC per la massima durata. Pollice rinforzato. Adatto per lavori pesanti.
<b>Taglie</b>	7-12
<b>Colore</b>	Grigio/nero
<b>Confezione</b>	6 paia
<b>Cartone</b>	36 paia

EN388:2016

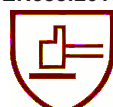

4X43CP

EN407:2004



X1XXXX



## GUANTO OAK Da motoseghista (classe 0)

<b>Codice</b>	<b>A2</b>
<b>Specifiche</b>	Progettato per offrire la massima protezione e comfort durante l'esecuzione di lavori con motosega. Materiale protettivo solo nel guanto sinistro conforme alla EN381-7 Classe 0, 16m/s. Certificato CE. Costruzione a basso rilascio di fibre per una minima contaminazione. 60% Pelle pieno fiore, 25% Poliestere, 10% Polietilene, 5% Elasticizzato
<b>Taglie</b>	9-10
<b>Colore</b>	Bianco/arancione
<b>Confezione</b>	12 pz
<b>Cartone</b>	96 pz

EN388:2016



3123X



## Art. 1121

<b>Codice</b>	<b>330006</b>
<b>Specifiche</b>	Guanto in filo continuo in cotone e nylon con rivestimento antivibrazione. Palmo ricoperto da speciale supporto in cloroprene preformato. Polso elasticizzato
<b>Taglie</b>	8-9
<b>Colore</b>	Nero
<b>Confezione</b>	1 paio

EN ISO 10819:2013

EN388:2016

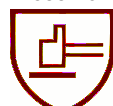

4142X



## 901 BOXER

<b>Codice</b>	<b>350010</b>
<b>Specifiche</b>	Guanto in tessuto jersey di cotone interamente impregnato in NBR. Dorso areato. Trattamento antibatterico Sanitized. Eccellente resistenza all'abrasione e repellenza a oli, grassi, idrocarburi e sporco. Polso maglia.
<b>Taglie</b>	S(8) - M(9) - L(10) - Lunghezza 26.5
<b>Colore</b>	Bianco/blu
<b>Confezione</b>	12 paia
<b>Cartone</b>	144 paia

EN388:2016

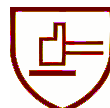

4X21B



## 902 BOXER

<b>Codice</b>	<b>350011</b>
<b>Specifiche</b>	Guanto in tessuto jersey di cotone interamente impregnato in NBR. Dorso interamente coperto. Trattamento antibatterico Sanitized. Eccellente resistenza all'abrasione e repellenza a oli, grassi, idrocarburi e sporco. Polso maglia.
<b>Taglie</b>	L (10) - Lunghezza 26.5 cm
<b>Colore</b>	Bianco/blu
<b>Confezione</b>	12 paia
<b>Cartone</b>	144 paia

EN388:2016



4X21B



## 911 BOXER

<b>Codice</b>	<b>350013</b>
<b>Specifiche</b>	Guanto in tessuto jersey di cotone interamente impregnato in NBR. Dorso areato. Trattamento antibatterico Sanitized. Manichetta di sicurezza in tela di cotone. Eccellente resistenza all'abrasione e repellenza a oli, grassi, idrocarburi e sporco.
<b>Taglie</b>	S(8) - M(9) - L(10) - Lunghezza 26cm
<b>Colore</b>	Bianco/blu
<b>Confezione</b>	12 paia
<b>Cartone</b>	144 paia

EN388:2016



4X21B



## 912 BOXER

<b>Codice</b>	<b>350015</b>
<b>Specifiche</b>	Guanto in tessuto jersey di cotone interamente impregnato in NBR. Interamente ricoperto. Trattamento antibatterico Sanitized. Manichetta di sicurezza in tela di cotone. Eccellente resistenza all'abrasione e repellenza a oli, grassi, idrocarburi e sporco.
<b>Taglie</b>	M(9) - L(10) - Lunghezza 26cm
<b>Colore</b>	Bianco/blu
<b>Confezione</b>	12 paia
<b>Cartone</b>	144 paia

EN388:2016



4X21B



# ART. 927

Codice	350017
Specifiche	Guanto in tessuto jersey di cotone interamen-

Colore
--------

GOBI



## Z-TRIPE

<b>Codice</b>	<b>Z-TRIPE 35</b> Tg.9-10 L. 35 cm <b>Z-TRIPE 45</b> Tg. 10 L. 45 cm <b>Z-TRIPE 60</b> Tg. 9-10 L. 60 cm	
<b>Specifiche</b>	Guanto interamente in lattice. Palmo e dorso con finitura increspata. Interno liscio. Bordino salvagoccia. Utilizzato soprattutto nelle conerie.	
<b>Peso</b>	700 g/mq ca	
<b>Colore</b>	Naturale	
<b>Confezione</b>	L. 35                      6 paia L.45 cm                12 paia L. 60 cm               12 paia	
<b>Cartone</b>	L. 35                      36 paia L.45 cm                48 paia L. 60 cm               72 paia	

EN388:2016



3121X



## NEO ECO

<b>Codice</b>	<b>348085</b>
<b>Specifiche</b>	Guanto in neoprene interamente felpato. Finitura esterna antiscivolo.
<b>Taglie</b>	M-L-XL
<b>Colore</b>	Nero
<b>Confezione</b>	12 paia
<b>Cartone</b>	120 paia

0321

EN ISO  
374-1:2016  
TIPO A



JKLNPT

EN388:2016



2121X

EN ISO  
374-5:2016



VIRUS



## G53

<b>Codice</b>	<b>385062</b>
<b>Specifiche</b>	Guanto in PVC leggero. Supporto interno in cotone. Antiallergico. Manichetta in vinile. Zigrinatura esterna antiscivolo, 75 cm ca.
<b>Taglie</b>	M-L-XL-XXL
<b>Colore</b>	Nero/trasparente
<b>Confezione</b>	1 paio
<b>Cartone</b>	25 paia

0161

EN ISO  
374-1:2016  
TIPO B



KMT

EN388:2016



2000X

EN ISO  
374-5:2016



## SANITIZED

<b>Codice</b>	<b>385024</b> 27 cm TAGLIA 7-8-9-10 <b>385028</b> 35 cm TAGLIA 9-10 <b>385031</b> 45 cm TAGLIA 10 <b>385032</b> 58 cm TAGLIA 10
<b>Specifiche</b>	Guanto impregnato in PVC. Supporto interno in cotone. Trattamento antibatterico Sanitized
<b>Colore</b>	Rosso
<b>Confezione</b>	L. 27 - 35 cm    12 paia/ L. 45 cm        12 paia L. 58 cm        6 paia
<b>Cartone</b>	L. 27 - 35 cm    60 paia/ L. 45 cm        72 paia L. 58 cm        36 paia

0598

EN ISO  
374-1:2016  
TIPO A



AKLMPST

EN388:2016

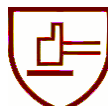

4121X

EN ISO  
374-5:2016



VIRUS



## 2021R

<b>Codice</b>	<b>2021R</b>
<b>Specifiche</b>	Guanto in pelle bovina, orlato. Elastico stringipolso e pollice ad ala con rinforzo.
<b>Taglie</b>	7-8-9-10-11
<b>Colore</b>	Bianco
<b>Confezione</b>	12 paia
<b>Cartone</b>	120 paia

## 204 TOP

<b>Codice</b>	<b>368019</b> manichetta crosta cm 7 manichetta crosta cm 14
<b>Specifiche</b>	Guanto fiore bovina/crosta.
<b>Taglie</b>	10
<b>Colore</b>	Bianco
<b>Confezione</b>	12 paia
<b>Cartone</b>	120 paia

EN388:2016



3132X



## ART. 41

<b>Codice</b>	<b>361039</b>
<b>Specifiche</b>	Guanto in groppone, manichetta in crosta 14 cm con salvavena

EN388:2016



4143X

## ART.42

EN388:2016



4143X

## EUROLITE 15N606D

<b>Codice</b>	<b>1NIDG</b>
<b>Specifiche</b>	Guanto in filo continuo 100% nylon con spalmatura in nitrile foam. Guanto in maglia grigia di nylon + spandex, coste 15. Spalmatura sul palmo e 3/4 del dorso in micro-schiuma di nitrile nero + punti- natura sul palmo, per un migliore grip. Design ergonomico per un massimo comfort e praticità, completamente traspirante. Estrema durabilità (resistenza all'abrasione 4/4 secondo la norma EN 388). Polsino elastico per maggiore protezione contro lo sporco. Senza cuciture per evitare rischi di irritazione. Colore resistente allo sporco, garantito senza siliconi.
<b>Taglie</b>	Dalla 6 alla 11
<b>Colore</b>	Grigio/nero
<b>Confezione</b>	10 paia
<b>Cartone</b>	100 paia

EN388:2016



4131X



## EUROLITE 13N400

<b>Codice</b>	<b>1NICB</b>
<b>Specifiche</b>	Guanto senza cuciture con spalmatura in lattice nero. Maglia senza cuciture grigio in poliestere coste 13. Spalmatura in lattice nero sul palmo e pollice per una miglior protezione della mano. Massima resistenza all'abrasione (4/4 EN 388). Eccellente Grip in ambienti umidi o secchi. Dorso aerato per un confort d'uso prolungato. Polsino elasticizzato per una miglior protezione contro lo sporco. Senza cuciture per evitare irritazioni. Ideale per lavori di manutenzione.
<b>Taglie</b>	Dalla 6 alla 11
<b>Colore</b>	Grigio/nero
<b>Confezione</b>	10 paia
<b>Cartone</b>	100 paia

EN388:2016



4121X



## EUROGRIP 13L700

<b>Codice</b>	<b>1LASB</b>
<b>Specifiche</b>	Guanto senza cuciture con spalmatura in lattice blu. Maglia senza cuciture in poliestere coste 13. Spalmatura in lattice blu con finitura aderente sul palmo e pollice per una miglior protezione della mano. Buona resistenza agli strappi (3/4 EN 388) Eccellente Grip in ambienti umidi o secchi. Dorso aerato per un confort nell'uso prolungato. Polsino elasticizzato per una miglior protezione contro lo sporco. Senza cuciture per evitare irritazioni. Ideale per lavori di manutenzione.
<b>Taglie</b>	Dalla 6 alla 11
<b>Colore</b>	Blu/azzurro
<b>Confezione</b>	10 paia
<b>Cartone</b>	100 paia

EN388:2016



3131X



# MAPA®

## PROFESSIONNEL

### JERSETTE 301

Codice	
Specifiche	Guanto in lattice naturale. Rivestimento interno tessile. Finitura esterna granitiforme, 31 cm
Taglie	Dalla 5 alla 10,5
Colore	Blu bitonale
Confezione	5 paia
Cartone	50 paia

EN ISO 374-1  
TIPO B



KPT

EN388:2016



2131X



X1XXXX



### HARPON 321

Codice	
Specifiche	Guanto in lattice naturale. Rivestimento interno tessile. Finitura esterna antiscivolo zigrinata, 31 cm
Taglie	Dalla 6 alla 10,5
Colore	Arancione
Confezione	5 paia
Cartone	50 paia



### ALTO 415

Codice	
Specifiche	Guanto in lattice naturale/neoprene. Internamente floccato in cotone. Finitura esterna antiscivolo, 31 cm
Taglie	Dalla 7 alla 10,5
Colore	Nero
Confezione	10 paia
Cartone	100 paia



## ULTRA NEO 450

CAT.3

Codice	
Specifiche	Guanto in neoprene nero. Internamente floccato in cotone. Zigrinatura esterna antiscivolo, 41 cm
Taglie	Dalla 8 alla 10,5
Colore	Nero
Confezione	5 paia
Cartone	50 paia

0334

EN388



2121X

EN ISO 374-1  
TIPO A



ALMNST

EN ISO 374-5



## ULTRANITRIL 492

CAT.3

EN ISO 374-5

Codice	
Specifiche	Guanto in nitrile. Internamente floccato in cotone. Zigrinatura esterna antiscivolo. Ottima resistenza ai derivati degli idrocarburi e ai solventi, 31 cm
Taglie	Dalla 6 alla 10,5
Colore	verde
Confezione	10 paia
Cartone	100 paia

0334

EN388



3101X

ISO 18889

VIRUS

EN ISO 374-1  
TIPO A



AJKOPT



## ULTRANITRIL 495

CAT.3

Codice	
Specifiche	Ottima resistenza agli oli e ai grassi animali e vegetali. Buona presa degli oggetti scivolosi grazie alla zigrinatura. Adatto al contatto con gli alimenti. Indossato da solo o sopra un altro guanto. Raccomandato per le persone sensibili alle proteine del lattice naturale.
Taglie	Dalla 6 alla 10
Colore	Blu
Confezione	10 paia
Cartone	100 paia

0334

EN388



3101X

EN ISO 374-1  
TIPO A



AJKOPT

EN ISO 374-5



## ULTRANITRIL 480

CAT.3

EN ISO 374-5

Codice	
Specifiche	Guanto in nitrile, spessore 0.55 mm. Finitura interna clorinata. Zigrinatura esterna antiscivolo. Conforme alla regolamentazione F.D.A. per il contatto alimentare. Ottima protezione chimica, 46 cm
Taglie	Dalla 8 alla 10,
Colore	verde
Confezione	1 paio
Cartone	12 paia

0334

EN388

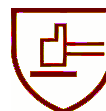

4102X

ISO 18889

EN ISO 374-1  
TIPO A



AJKOPT



## ULRANE 551

CAT.2

Codice	
Specifiche	Guanto in schiuma di poliuretano. L'indispensabile per l'ultraprecisione. Ottima resistenza all'abrasione: durata superiore. Finezza del guanto: sensibilità tattile estrema Aerazione della mano garantita dalla struttura cellulare del poliuretano. Comfort della maglia senza cuciture. 21-27 cm
Taglie	Dalla 6 alla 11
Colore	Grigio
Confezione	10 paia
Cartone	100 paia

EN388



4131X



## ULRANE 548

CAT.2

Codice	<b>ULTR548</b>
Specifiche	Guanto in schiuma di poliuretano. L'indispensabile per l'ultraprecisione. Ottima resistenza all'abrasione: durata superiore. Finezza del guanto: sensibilità tattile estrema Aerazione della mano garantita dalla struttura cellulare del poliuretano. Comfort della maglia senza cuciture.
Taglie	Dalla 8 alla 10
Colore	Nero
Confezione	12 paia
Cartone	96 paia

EN388



3121X



## TEMP ICE 700 7 C

Codice	<b>TEMP700</b>
Specifiche	Rivestimento GRIP&PROOF in nitrile. Protezione termica in maglia. Caldo grazie al rivestimento isolato, Temp-Ice 700 è il guanto migliore per lavorare in ambienti freddi fino a -10°C, mantenendo comfort, destrezza e flessibilità.
Taglie	Dalla 8 alla 10
Colore	Nero/blu
Confezione	12 paia
Cartone	72 paia

EN388



3222X

EN511



02X





Di

D

M

a

EN388:2016



3111A

EN ISO 374-5:2016



VIRUS

**Codice articolo**

**19-007**

**Specie che**

MaxiDex® è il primo guanto ibrido al mondo, poiché combina in una soluzione rivoluzionaria le migliori proprietà dei guanti per operazioni di precisione e quelle dei guanti monouso, e in più integra la nostra tecnologia proprietaria ViroSan™. Il sistema ViroSan™ è concepito per prevenire la proliferazione dei virus che si depositano sul guanto.

**Taglie**

Dalla 6 alla 11

**Lunghezza**

24 cm

**Spessore**

0.70 mm

**Colore**

Blu

**Confezione**

12 paia

**Cartone**

72 paia

## MAXIFLEX ULTIMATE



EN388:2016



4131A

**Codice articolo** 42-874

**Specifiche** Durata eccezionale. Resistenza pari a 18,000 cicli di abrasione per millimetro grazie all'impiego della tecnologia DURAtex nella realizzazione del rivestimento. AIRtech offre ciò che chiamiamo 'traspirazione a 360°'. Ottima presa grazie alla finitura a micro-coppa. Forma, aderenza e sensibilità tattile; simula la 'mano a riposo', riducendone l'affaticamento e aumentando il comfort.

**Taglie** Dalla 6 alla 12

**Lunghezza** 25 cm

**Spessore** 1.00 mm

**Colore** Grigio/nero

**Confezione** 12 paia

**Cartone** 144 paia

## MAXIFLEX ENDURANCE



42-845



42-844



42-848

EN388:2016



4131A

**Codice articolo** 42-844 42-845 42-848

**Specifiche** Durata eccezionale. Resistenza pari a 18,000 cicli di abrasione per millimetro grazie all'impiego della tecnologia DURAtex nella realizzazione del rivestimento. AIRtech offre ciò che chiamiamo 'traspirazione a 360°'. I punti in rilievo presenti su MaxiFlex® En- durance™ offrono una presa più salda in applicazioni ripetitive o nella manipolazione di carichi pesanti. Forma, aderenza e sensibilità tattile; simula la 'mano a riposo', riducendone l'affaticamento e aumentando il comfort.

**Taglie** Dalla 6 alla 12

**Lunghezza** 25 cm

**Spessore** 1.10 mm

**Colore** Grigio/nero -Arancione/nero

**Confezione** 12 paia

**Cartone** 144 paia



# MAXIFOAM



EN388:2016



4121A

<b>Codice articolo</b>	<b>34-900</b>
<b>Specifiche</b>	Guanto in schiuma di nitrile su fodera di nylon. Fodera di nylon elasticizzata, senza cuciture e lavorata a 15 aghi. Livello 4 di resistenza all'abrasione e buoni livelli di prestazione meccanica. Nessuna penetrazione del rivestimento esterno all'interno del guanto, evita irritazioni della mano e migliora il comfort.
<b>Taglie</b>	Dalla 6 alla 12
<b>Lunghezza</b>	25 cm
<b>Spessore</b>	1.00 mm
<b>Colore</b>	Grigio/nero
<b>Confezione</b>	12 paia
<b>Cartone</b>	144 paia



## ACTIVGRIP LITE 317



EN388:2016



2131X

**Codice articolo** 355144

**Specifiche** Guanto filo continuo 100% poliestere/lattice. Palmo ricoperto in schiuma di lattice con finitura Microfinish. Polso elasticizzato e dorso areato.

**Taglie** Dalla 8 alla 10

**Colore** Verde/nero

**Confezione** 6 paia

**Cartone** 144 paia

## POWER GRAB THERMO



EN388:2016



1141X

EN407:2004



X2XXXX

EN511:2006



01X

**Codice articolo** 355122

**Specifiche** Guanto filo continuo acrilico-poliestere/lattice. Supporto in speciale fibra termica in acrilico/poliestere per un'ottima protezione contro il freddo. Palmo ricoperto in lattice con tecnologia Microfinish, per una presa forte e sicura sia su superfici asciutte che umide. Pollice completamente ricoperto per una maggior protezione e una presa ottimale. Polso elasticizzato e polso areato.

**Taglie** Dalla 7 alla 10

**Colore** Arancio/nero

**Confezione** 6 paia

**Cartone** 72 paia

A

R

<b>Codice</b>	<b>TANK NBR1</b>
<b>Specie</b>	Guanto NBR, dorso aerato, polsino in maglia, cotone jersey spalmato. Guanto NBR, dorso aerato, polsino in maglia, cotone jersey spalmato.
<b>Taglie</b>	9-10
<b>Colore</b>	Blu-bianco
<b>Confezione</b>	12 paia
<b>Cartone</b>	144 paia

CE II CAT

EN388:2016  
+A1:2018

4111X

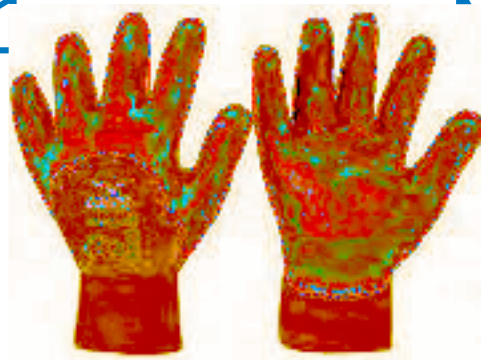

A

4

R

<b>Codice</b>	<b>TANK NBR4</b>
<b>Specie</b>	Guanto NBR, tutto rivestito, manichetta, cotone jersey spalmato. 100% COTONE SPALMATO NBR.
<b>Taglie</b>	8-11
<b>Colore</b>	Blu-bianco
<b>Confezione</b>	12 paia
<b>Cartone</b>	120 paia

CE II CAT

EN388:2016  
+A1:2018

4111X



A

3

R

<b>Codice</b>	<b>TANK NBR3</b>
<b>Specie</b>	Guanto NBR, tutto rivestito, manichetta, cotone jersey spalmato. 100% COTONE SPALMATO NBR.
<b>Taglie</b>	9-10
<b>Colore</b>	Blu-bianco
<b>Confezione</b>	12 paia
<b>Cartone</b>	144 paia

CE II CAT

EN388:2016  
+A1:2018

4111X



7

W

1

<b>Codice</b>	<b>17W</b>
<b>Specie</b>	Guanto fiore ovino. Guanto fiore ovino. Dorso cotone. Polsino in maglia bordato
<b>Taglie</b>	7-8-9-10
<b>Colore</b>	Bianco
<b>Confezione</b>	10 paia
<b>Cartone</b>	200 paia



# E H A HYO R

<b>Codice</b>	<b>HOBBY LEATHER</b>
<b>Specie</b>	Guanto fiore incrociato sudafrica. Palmo in fiore incrociato sudafrica.
<b>Taglie</b>	7-8-9-10-11
<b>Colore</b>	Bianco con dorso variante per taglia
<b>Confezione</b>	10 paia
<b>Cartone</b>	200 paia



<b>Codice</b>	<b>PILOT 50TOP</b>
<b>Specie</b>	Guanto con palmo in fiore bovino e dorso in crosta bovina, bordato. Elastici stringipolso. FIORE CON DORSO IN CROSTA.
<b>Taglie</b>	7-11
<b>Colore</b>	Grigio-bianco
<b>Confezione</b>	12 paia
<b>Cartone</b>	144 paia

CE II CAT  
EN388:2016  
+A1:2018



2142X

EN407:2020



X12XXX

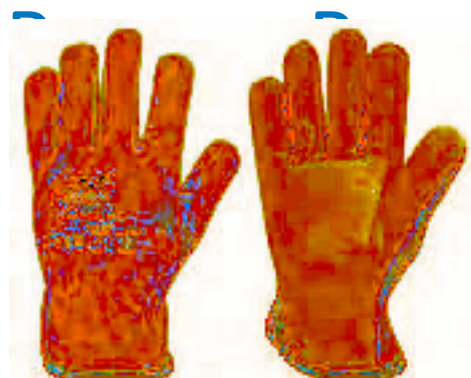

<b>Codice</b>	<b>PILOT 55TOP</b>
<b>Specie</b>	Guanto tutto fiore bovino bordato. Elastici stringipolso. Morbido, robusto, resistente, confortevole. Per manipolazioni generiche in ambiente asciutto.
<b>Taglie</b>	7-8-9-10-11
<b>Colore</b>	Bianco
<b>Confezione</b>	12 paia
<b>Cartone</b>	144 paia

CE II CAT  
EN388:2016  
+A1:2018



2142X

EN407:2020



X12XXX

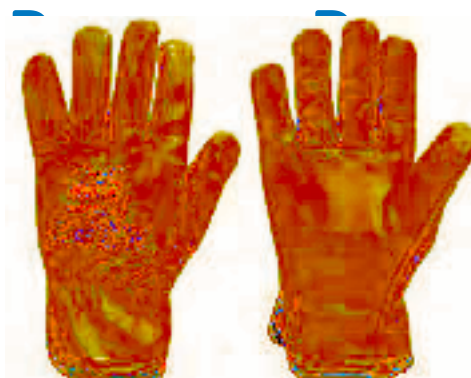

<b>Codice</b>	<b>FIRE 307R</b>
<b>Specie</b>	Guanto per saldatori interamente in crosta bovina, lungo 34 cm. Rinforzo al palmo in crosta bovina. Fodera interna in: tessuto a maglia.
<b>Taglie</b>	10
<b>Colore</b>	Rosso-giallo
<b>Confezione</b>	12 paia
<b>Cartone</b>	72 paia

EN 12477:2001  
+A1:2005  
TYPE A

CE II CAT  
EN388:2016  
+A1:2018



4234A

EN407:2020



413X4X





GLIDER

EN388:2016



3131X

<b>Codice articolo</b>	<b>G044</b>
<b>Specifiche</b>	Rivestimento in poliuretano. Caratteristiche tecniche: estremamente flessibile, massima leggerezza e traspirabilità, versalità. Palmo in poliuretano. Fodera in poliestere.
<b>Taglie</b>	Dalla 6 alla 11
<b>Colore</b>	Nero/nero
<b>Confezione</b>	12 paia
<b>Cartone</b>	240 paia

LIMBER

<b>Codice articolo</b>	<b>G043</b>
<b>Specifiche</b>	Rivestimento in poliuretano. Eccellente destrezza ed elevato comfort della mano, ottimo grip, consigliato per lavori in cui si maneggiano piccoli oggetti oleosi. Palmo in poliuretano PU-DEX. M U

## GEKOFLEX



EN388:2016

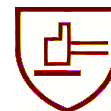

4131X

**Codice articolo** G046

**Specifiche** Rivestimento in nitrile/poliuretano grigio/nero. Nuova fodera idrorepellente con prestazioni meccaniche superiori, ottima destrezza e leggerezza, ma al contempo resistenza alle abrasioni e all'usura, palmo puntinato in nitrile/ poliuretano ad elevato grip e resistenza all'abrasione, traspirabilità ed assenza di odore del rivestimento in nitrile/poliuretano. Palmo in nitrile/poliuretano con puntinatura in nitrile sul palmo. Fodera in nylon idrorepellente

**Taglie** Dalla 7 alla 11

**Colore** Grigio/nero

**Confezione** 12 paia

**Cartone** 144 paia

## SYNTO



EN388:2016

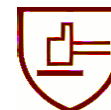

4132X

**Codice articolo** G013

**Specifiche** Rivestimento in schiuma di nitrile/poliuretano a base d'acqua. Nuova formula ancora più resistente. Senza DMF. Altamente tra- spirante. Resistente agli oli. La colorazione nera è indicata per ambienti molto sporchi. Fodera in nylon/elastan 15 gauge, che garantisce un'eccellente vestibilità e destrezza.

**Taglie** Dalla 8 alla 11

**Colore** Nero/grigio

**Confezione** 12 paia

**Cartone** 144 paia

## TOTAL PROOF



EN388:2016



4121X

<b>Codice articolo</b>	<b>G010</b>
<b>Specifiche</b>	Rivestimento in nitrile. Eccellente protezione da oli e grassi, grazie alla totale copertura in nitrile, elevata resistenza all'abrasione, grip elevato su superfici oleose grazie allo speciale rivestimento in nitrile sabbato, palmo in nitrile doppio. Strato robusto e impermeabile. Palmo in nitrile sabbato, doppio strato. Dorso in nitrile liscio con copertura totale. Fodera in nylon.
<b>Taglie</b>	Dalla 7 alla 11
<b>Colore</b>	Azzurro/nero
<b>Confezione</b>	12 paia
<b>Cartone</b>	120 paia

## EVODUO



**compatibile  
touch screen**

EN388:2016



3X21B

<b>Codice articolo</b>	<b>G083</b>
<b>Specifiche</b>	Guanto realizzato con l'innovativo filato NYLIRON. Garantisce una leggera protezione al taglio sia sul palmo che sul dorso. Ottima flessibilità e traspirabilità. Perfetta aderenza alla mano. Dorso idrorepellente.
<b>Taglie</b>	Dalla 6 alla 11
<b>Colore</b>	Rosso bordeaux/nero
<b>Confezione</b>	12 paia
<b>Cartone</b>	144 paia

# KERF



EN388:2016



4X43B

<b>Codice articolo</b>	<b>G071</b>
<b>Specifiche</b>	Rivestimento in poliuretano. Caratteristiche Tecniche: buona resistenza al taglio, fodera in HDPE/nylon, ottima destrezza. Palmo in poliuretano PU-DEX. Fodera in polietilene ad alta densità (HDPE)/ nylon.
<b>Taglie</b>	Dalla 6 alle 11
<b>Colore</b>	Bianco-nero/grigio
<b>Confezione</b>	12 paia
<b>Cartone</b>	72 paia

# CARVER



EN388:2016



4X44D

<b>Codice articolo</b>	<b>G085</b>
<b>Specifiche</b>	Guanto realizzato con l'innovativo filato NEXTOFIL che conferisce la massima prestazione meccanica secondo la norma EN 388. Fodera priva di fibre di vetro. Massima destrezza e resistenza al taglio. Elevata leggerezza e traspirabilità. Palmo in poliuretano. Fodera in intreccio di polietilene HDPE, NEXTOFIL, poliestere, nylon, elasthan.
<b>Taglie</b>	Dalla 6 alle 11
<b>Colore</b>	Grigio/grigio
<b>Confezione</b>	12 paia
<b>Cartone</b>	120paia



## SUPERCUT 5



EN388:2016



4542E

<b>Codice articolo</b>	<b>G080</b>
<b>Specifiche</b>	Rivestimento in poliuretano. Caratteristiche Tecniche: elevata leggerezza e traspirabilità, fodera priva di fibre di vetro, guanto progettato con l'innovativa fodera FIBERGUARD, studiata e realizzata appositamente da COFRA al fine di ottenere un'elevata resistenza al taglio, garantendo un elevato livello di flessibilità e leggerezza, ottima destrezza e resistenza al taglio.
<b>Taglie</b>	Dalla 7 alla 11
<b>Colore</b>	Lime/grigio
<b>Confezione</b>	12 paia
<b>Cartone</b>	120 paia

## KISEL



NEXTOFIL



EN 388:2016  
+A1:2018



4X44D

<b>Codice articolo</b>	<b>G089</b>
<b>Specifiche</b>	Elevata leggerezza e traspirabilità, Fodera priva di fibre di vetro, Guanto realizzato con l'innovativo filato NEXTOFIL che conferisce la massima prestazione meccanica secondo la norma EN 388, Massima destrezza e resistenza al taglio. RIVESTIMENTO: nitrile liscio. FODERA: intreccio di polietilene HDPE, NEXTOFIL, poliestere, nylon, elastan. COLORE: grigio/nero. PROTEZIONE: protezione dal taglio - Livello D (TDM Test), protezione meccanica pesante.
<b>Taglie</b>	Dalla 7 alla 11
<b>Colore</b>	Nero/grigio
<b>Confezione</b>	12 paia
<b>Cartone</b>	120paia

## BLACK DEEP



EN388:2016



4X43B

EN388:2003



4343

**Codice articolo** G081

**Specifiche**

Rivestimento in nitrile. Caratteristiche tecniche: buona resistenza al taglio, eccellente protezione da oli e grassi, grazie alla totale copertura in nitrile, elevata resistenza all'abrasione, grip elevato su superfici oleose grazie allo speciale rivestimento in nitrile sabbato, palmo in nitrile doppio. Strato robusto e impermeabile. Palmo in nitrile sabbato doppio strato. Dorso in nitrile liscio con copertura totale. Fodera UHMWPE/poliestere/elastan.

**Taglie** Dalla 7 alla 11

**Colore** Bianco/nero

**Confezione** 12 paia

**Cartone** 72 paia

## LONGCUT 5



EN388:2016



2541E

EN407



32XXXX

**Codice articolo** G086

**Specifiche**

Manicotto progettato con l'innovativa fodera FIBERGUARD, studiata e realizzata appositamente da COFRA al fine di ottenere un'elevata resistenza al taglio, garantendo un elevato livello di flessibilità e leggerezza. Fodera priva di fibre di vetro. Lunghezza totale di 450 mm fino a ricoprire il gomito.

L'elasticità della fodera permette l'indossabilità anche sopra giacche da lavoro. Massima traspirabilità. Ottima resistenza al taglio Elevata leggerezza. Inserto ferma pollice per assicurare una migliore tenuta. Posizionabile sia sopra che sotto il guanto da lavoro (da scegliere separatamente). Chiusura regolabile superiore con velcro, per garantire un'ottima tenuta durante l'attività lavorativa Certificato secondo la norma EN407 grazie anche alla fodera FI- BERGUARD che offre una buona resistenza al calore per brevi contatti occasionali, continuando a garantire la sua protezione al taglio a differenza delle fodere in sole fibre polietileniche (HDPE, UHMWPE,.....)

**Taglie** Unica

**Colore** Lime/nero

**Confezione** 6 pezzi

**Cartone** 90 pezzi

## CHEMITEK



EN388:2003



4002

EN374:2003



AJK

EN374-2:2003



EN388:2016



4102X

EN ISO 374-1/TYPE A



AJKLMNO

EN374-5:2016



VIRUS



<b>Codice articolo</b>	<b>G601</b>
<b>Specifiche</b>	Buon grip grazie alla finitura antiscivolo "Diamond" che ne migliora la presa. Idoneo al contatto alimentare, Indicato per tutti quei lavori in cui sia richiesta una buona resistenza meccanica e chimica, Internamente clorinato e floccato, Non contiene proteine del latte
<b>Taglie</b>	Dalla 7 alla 11
<b>Colore</b>	Verde
<b>Confezione</b>	12 paia
<b>Cartone</b>	144 paia

## FIBERFOOD



EN388:2016



2541E

EN407:2004



32XXXX

<b>Codice articolo</b>	<b>G087</b>
<b>Specifiche</b>	Ambidestro, certificato per l'uso a contatto con tutti gli alimenti, certificato secondo la norma EN 407 grazie anche alla fodera FI- BERGUARD che offre una buona resistenza al calore per brevi contatti occasionali, continuando a garantire la sua protezione al taglio a differenza delle fodere in sole fibre polietileniche, fodera priva di fibre di vetro, guanto progettato con l'innovativa fodera FIBERGUARD, studiata e realizzata appositamente da COFRA al fine di ottenere un'elevata resistenza al taglio, garantendo un elevato livello di flessibilità e leggerezza, lavabile a 90°C senza alterarne la resistenza al taglio e le prestazioni meccaniche. Test effettuati presso i laboratori COFRA. Testato a 15 cicli di lavaggio e asciugatura a tamburo a 90 °C secondo la norma ISO 6330. Il guanto dopo il lavaggio potrebbe restringersi a causa della perdita di elasticità dell'elastomero, riacquistando la forma e la funzionalità in seguito all'utilizzo, massima leggerezza e traspirabilità, ottima resistenza al taglio, utilizzabile come sotto guanto abbinabile ai monouso
<b>Taglie</b>	Dalla 7 alla 11
<b>Colore</b>	Azzurro
<b>Confezione</b>	12 buste da 1 pezzo
<b>Cartone</b>	15 sacchetti (180 buste da 1 pezzo)

## SHOWA 265R

<b>Codice</b>	<b>SHO265</b>
<b>Specifiche</b>	Palmo rivestito. Polsino elastico. Finitura standard. Non trattato. Forma anatomica. Maglia senza cuciture.
<b>Taglie</b>	Dalla 6 alla 9
<b>Colore</b>	Azzurro
<b>Confezione</b>	10 paia
<b>Cartone</b>	120 paia

0072

EN388:2016

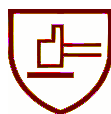

3131X



## SHOWA 370

<b>Codice</b>	<b>SHO370</b>
<b>Specifiche</b>	Palmo rivestito. Polsino elastico. Finitura standard. Non trattato. Forma anatomica. Maglia senza cuciture.
<b>Taglie</b>	Dalla 6 alla 10
<b>Colore</b>	Bianco-grigio
<b>Confezione</b>	10 paia
<b>Cartone</b>	120 paia

0120

EN388:2016



4121X



## SHOWA 341 Advanced grip technology

<b>Codice</b>	<b>SHO341</b>
<b>Specifiche</b>	Fodera in nylon/poliestere. Rivestimento/polimeri in lattice. Rivestimento impermeabile del palmo con caratteristiche avanzate. Fodera traspirante in filato calibro 13. Finitura di presa sul palmo e sulle dita. Design anatomico. Maglia senza cuciture.
<b>Taglie</b>	Dalla 6 alla 9
<b>Colore</b>	Viola
<b>Confezione</b>	10 paia
<b>Cartone</b>	120 paia

0120

EN388:2016



2121X





## SHOWA 377

<b>Codice</b>	<b>SHO377</b>
<b>Specifiche</b>	Totamente rivestito, rivestimento supplementare sul palmo. Pol- sino in maglia rinforzato, bordo smerlato. Finitura standard. Non trattato. Forma anatomica. Maglia senza cuciture.
<b>Taglie</b>	Dalla 7 alla 12
<b>Colore</b>	Blu-nero
<b>Confezione</b>	10 paia
<b>Cartone</b>	120 paia

0072

EN388:2016



4121X



## SHOWA 380

<b>Codice</b>	<b>SHO380</b>
<b>Specifiche</b>	Palmo rivestito. Polsino elastico. Finitura gofrata in rilievo. Non trattato. Forma anatomica. Maglia senza cuciture.
<b>Taglie</b>	Dalla 6 alla 9
<b>Colore</b>	Blu-nero
<b>Confezione</b>	10 paia
<b>Cartone</b>	120 paia

0120

EN388:2016



3121X



## SHOWA 310

<b>Codice</b>	<b>SHO310</b>
<b>Specifiche</b>	Palmo rivestito. Polsino elastico. Finitura rugosa su tutta la superficie. Trattamento antibatterico e antiodore. Forma anatomica. Maglia senza cuciture.
<b>Taglie</b>	Dalla 8 alla 12
<b>Colore</b>	Arancio-giallo
<b>Confezione</b>	10 paia
<b>Cartone</b>	120 paia

0072

EN388:2016



2142X



## SHOWA 350 R

<b>Codice</b>	<b>SHO350 R</b>
<b>Specifiche</b>	Palmo rivestito. Polsino elastico. Finitura rugosa su tutta la superficie. Trattamento antibatterico e antiodore. Forma anatomica. Maglia senza cuciture.
<b>Taglie</b>	Dalla 8 alla 12
<b>Colore</b>	Blu-verde
<b>Confezione</b>	10 paia
<b>Cartone</b>	120 paia

0321

EN388:2016



4132X



## SHOWA THERMO 451

<b>Codice</b>	<b>SHO451</b>
<b>Specifiche</b>	Palmo rivestito. Polsino elastico. Finitura rugosa su tutta la superficie. Trattamento antibatterico e antiodore. Forma anatomica. Maglia senza cuciture.
<b>Taglie</b>	Dalla 7 alla 10
<b>Colore</b>	Grigio-nero
<b>Confezione</b>	10 paia
<b>Cartone</b>	120 paia

EN388:2016 EN511:2006



2241X



010

0120



## SHOWA 600

<b>Codice</b>	
<b>Specifiche</b>	Totalmente rivestito, rivestimento supplementare su tutta la mano. Polsino in maglia, rivolto cucito. Finitura rugosa su tutta la superficie. Trattamento antibatterico e antiodore. Forma anatomica. Maglia senza cuciture.
<b>Taglie</b>	Dalla 8 alla 10
<b>Colore</b>	Verde
<b>Confezione</b>	10 paia
<b>Cartone</b>	120 paia

EN388:2016



3121X

0120



## SHOWA 281 TEMRES

<b>Codice</b>	<b>SHO281</b>
<b>Specifiche</b>	Fodera in maglia di nylon. Rivestimento/polimeri in poliuretano traspirante microventilato. Impermeabile. Membrana traspirante applicata tra la fodera e il rivestimento. Rivestimento completo in doppio poliuretano. Finitura del rivestimento in nitrile microruvido sulle punte. Maglia senza cuciture. Forma anatomica.
<b>Taglie</b>	Dalla 7 alla 11
<b>Colore</b>	Azzurro-blu
<b>Confezione</b>	10 paia
<b>Cartone</b>	60 paia

EN388:2016

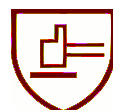

4121X

0120



## SHOWA 160 R

<b>Codice</b>	<b>SHO160</b>
<b>Specifiche</b>	Totalmente rivestito. Bordo smerlato. Finitura in rilievo. Trattamento speciale agli idrocarburi. Non calcato, trattamento "slip-on". Forma anatomica. Lungo 31 cm
<b>Taglie</b>	Dalla 8 alla 10
<b>Colore</b>	Blu
<b>Confezione</b>	10 paia
<b>Cartone</b>	240paia

EN374



EN388:2016



2000X

TYPE C



KL

0598



## SHOWA 660

<b>Codice</b>	<b>SHO660</b>
<b>Specifiche</b>	Totalmente rivestito, rivestimento supplementare su tutta la mano. Bordo smerlato. Finitura rugosa su tutta la superficie. Trattamento antibatterico e antiodore. Trattamento speciale agli idrocarburi. Forma anatomica. Maglia senza cuciture. Lungo 30cm
<b>Taglie</b>	Dalla 8 alla 11
<b>Colore</b>	Blu
<b>Confezione</b>	10 paia
<b>Cartone</b>	60 paia

EN374



EN388:2016



4121X

TYPE C



JKL

0598



## SHOWA NSK 26

<b>Codice</b>	<b>SHNSK 26</b>
<b>Specifiche</b>	Guanto protettivo in nitrile flessibile e impermeabile per la protezione del braccio superiore. Fornisce protezione da una serie di solventi, oli e acidi, fornendo comodità e sensibilità al tatto. Lungo 65 cm
<b>Taglie</b>	Dalla 9 alla 11
<b>Colore</b>	Blu
<b>Confezione</b>	12 paia
<b>Cartone</b>	72 paia

EN374



EN388:2016



4112X

TYPE C



JKL

0598





## HYCRON 27-805

Codice	
Specifiche	Cotone Jersey/Nitrile. Interamente rivestito. Manichetta di sicurezza.
Taglie	9-10-11
Colore	Blu-bianco
Confezione	12 paia
Cartone	144 paia

EN388:2016



4X21B



## HYCRON 27-607

Codice	
Specifiche	Cotone Jersey/Nitrile. Rivestito $\frac{3}{4}$ . Manichetta di sicurezza.
Taglie	8-9-10
Colore	Blu-bianco
Confezione	12 paia
Cartone	144 paia

EN388:2016



4X21B



## HYCRON 27-600

Codice	
Specifiche	Cotone Jersey/Nitrile. Rivestito $\frac{3}{4}$ . Polso lavorato a maglia.
Taglie	8-9-10
Colore	Blu-bianco
Confezione	12 paia
Cartone	144 paia

EN388:2016



4X21B



## SOLVEX 37-675

Codice	
Specifiche	Nitrile/Floccatura di cotone. Finitura sabbata. Polso lungo.
Taglie	7-8-9-10-11
Colore	Verde
Confezione	12 paia
Cartone	144 paia

EN388:2016



4101X

TYPE A



JKLOPT

EN374





## SOLVEX 37-185

<b>Codice</b>	<b>37-185</b>
<b>Specifiche</b>	Nitrile. Senza floccatura di cotone. Finitura sabbata. Polso lungo. mm 455.
<b>Taglie</b>	8-9-10-11
<b>Colore</b>	Verde
<b>Confezione</b>	12 paia
<b>Cartone</b>	144 paia

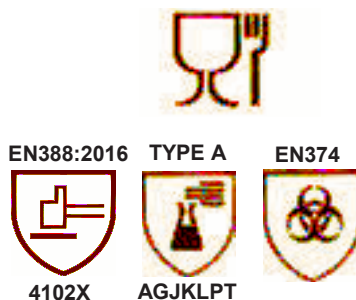

## BICOLOR PLUS 87-900

<b>Codice</b>	
<b>Specifiche</b>	Lattice di gomma naturale/Neoprene Floccatura di cotone. Presa: rombi. Polso: diritto.
<b>Taglie</b>	7-8-9-10-11
<b>Colore</b>	Verde/Giallo
<b>Confezione</b>	12 paia
<b>Cartone</b>	144 paia

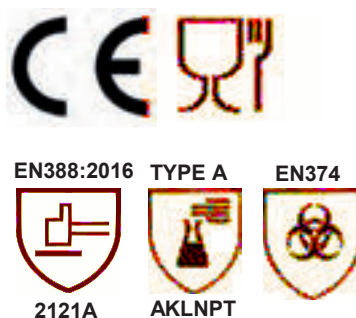

## NEO TOP 29-500

<b>Codice</b>	<b>COD. 29-500</b>
<b>Specifiche</b>	Lattice di gomma naturale Neoprene/ Floccatura di cotone. Presa: rombi. Polso: diritto.
<b>Taglie</b>	9-10-11
<b>Colore</b>	Nero
<b>Confezione</b>	12 paia
<b>Cartone</b>	144 paia

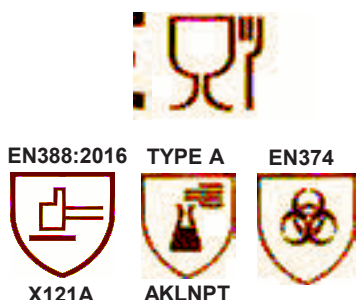

## CRUSADER FLEX 42-445

<b>Codice</b>	
<b>Specifiche</b>	Poliestere non tessuto/Nitrile. Polso lungo. mm 240
<b>Taglie</b>	Unica
<b>Colore</b>	Grigio
<b>Confezione</b>	1 paio
<b>Cartone</b>	12 paia

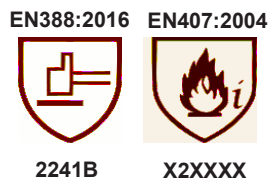

## CRUSADER FLEX 42-474

<b>Codice</b>	
<b>Specifiche</b>	Poliestere non tessuto/Nitrile. Polso lungo. mm 330
<b>Taglie</b>	Unica
<b>Colore</b>	Grigio
<b>Confezione</b>	1 paio
<b>Cartone</b>	12 paia

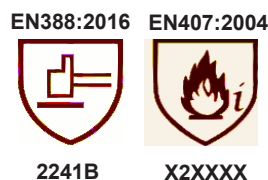

<b>Codice</b>	<b>MAR230</b>
<b>Specie</b>	Fodera 100% cotone interlock, guanto rivestito 3/4 per una notevole oleorepellenza polso a maglia elasticizzata. Lunghezza 235-282 mm.
<b>Taglie</b>	6-7-8-9-10-11
<b>Colore</b>	Giallo
<b>Confezione</b>	12 paia
<b>Cartone</b>	144 paia

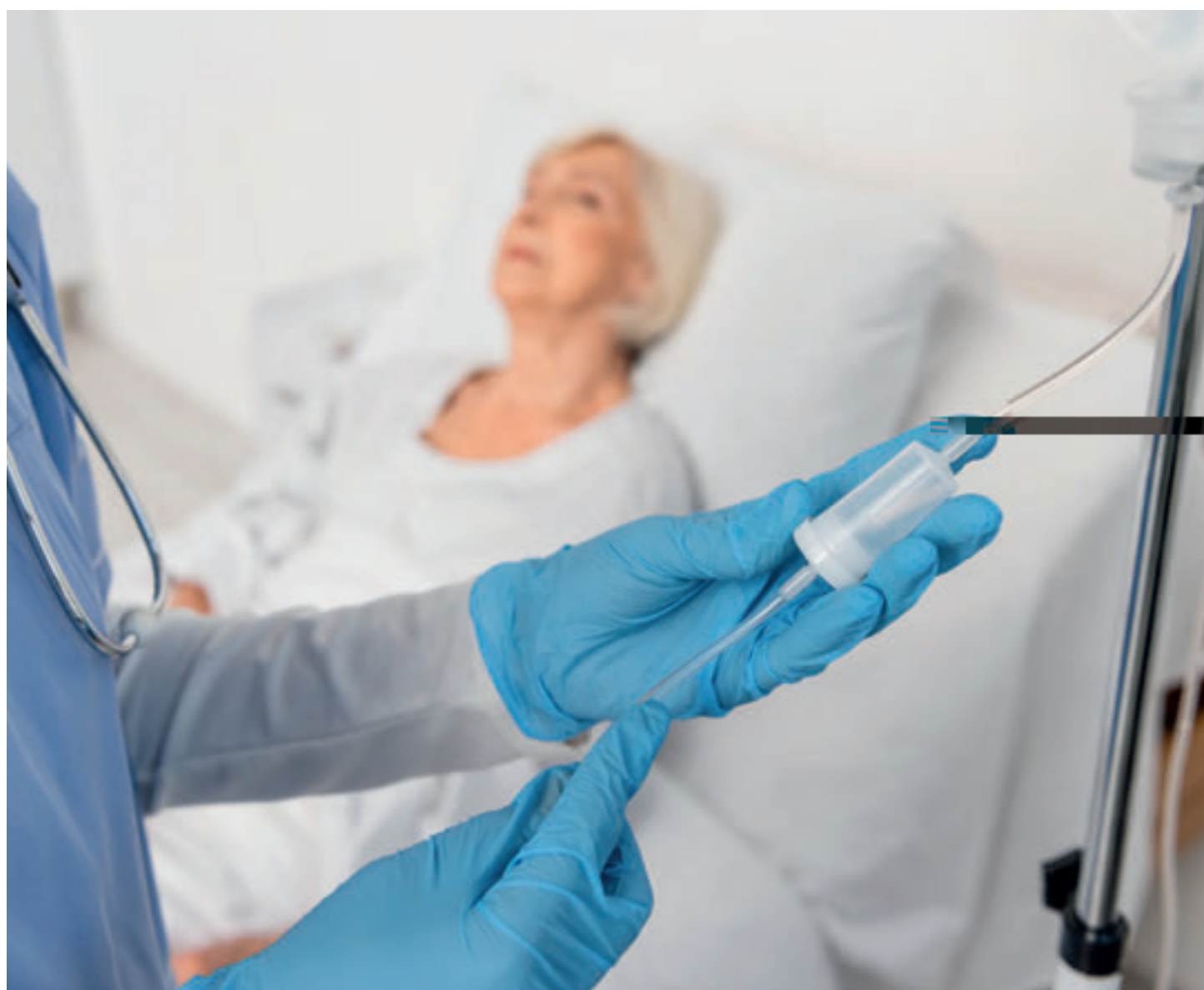



a c c e s s o r i



# Linea Accessori.....

## Contenuto:

1 PEZZO	Starlite
1 PEZZO	gilet h.v. new way
2 PEZZI	coni cm. 30
1 ROTOLO	nastro segnaletico bianco/rosso
2 PEZZI	lampeggiatori
4 PEZZI	batterie per lampeggiatori
1 PEZZO	tuta tyvek
1 PEZZO	guanto neoprene neo eco
1 PAIO	tronchetto pvc
1 PEZZO	semimaschera advantage
1 COPPIA	filtri polivalenti 201abek
1 PEZZO	occhiale et49
1 PEZZO	facone lavaocchi
1 PEZZO	pala pieghevole antiscintilla
1 PEZZO	borsone adr vuoto
1 PEZZO	elmetto adamello



## COD.G60004 (senza scritte)

### BORSELLO PER CARPENTIERI

2 ampie tasche in EVA di cui una roteante, portamartello rigido, inserti portapenne e cacciaviti, 3 tasche laterali, elastico laterale, cuciture e rivetti di rinforzo nei punti più soggetti a usura per una lunga durata nel tempo.

cm 27 x 32

100% nylon con imbottitura in EVA Colore: 00

nero

NON RILEVABILE DAI METAL DETECTOR



### BORSELLO PER CARPENTIERI

due ampie tasche di cui una roteante, in tessuto nylon estremamente durevole, portamartello in metallo con entrata frontale dal design avanzato, progettato per assicurare un inserimento rapido e sicuro, 2 tasche laterali ed elastico, rivetti e cuciture di rinforzo nei punti più soggetti a usura per una lunga durata nel tempo.

cm 25 x 31 Composizione: 100% nylon - metallo  
00 nero



### BORSELLO PORTA UTENSILI

borsello progettato in tessuto nylon estremamente durevole, 4 ampie tasche centrali per chiodi e viti, 2 taschini laterali, anello portamartello in tessuto, asta porta adesivo, tasche sul fondo, portapenne e cacciaviti, rivetti e cuciture di rinforzo nei punti più soggetti a usura per una lunga durata nel tempo.

cm 25 x 31 Composizione: 100% nylon Colore: 00

nero

NON RILEVABILE DAI METAL DETECTOR





100% poliestere

B0 beige, B2 navy, B4 antracite, B5 nero  
cm 105 - cm 115 - cm 125 - cm 135 - cm 150

su ordinazione confezioni da 3 pezzi per colore/misura

**DISPONIBILE A MAGAZZINO (singoli):**

**B4 antracite** cm115-cm-135-cm150

**B5 nero** cm115-cm-135-cm150



B5 nero



B4 antracite

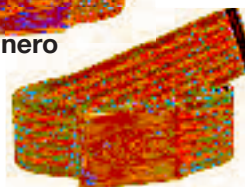

B0 beige

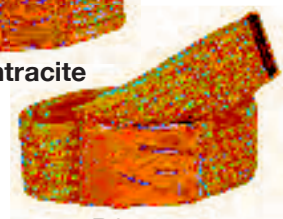

B2 navy

**Composizione:** Pelle (Realizzata in pezzo intero, senza tagli né cuciture)

**Colore:** 00 nero, 01 marrone

**Taglia:** cm 105 cm 115 cm 125 cm 135 cm 150

**DISPONIBILE A MAGAZZINO: NERO** cm115-cm-135-cm150 / **MARRONE** cm115-cm-135-cm150



La nostra cintura da 8 offre pieno sostegno a chi la indossa. Rafforza la colonna vertebrale, sostiene l'addome e la parte inferiore della schiena. La cintura può essere regolata per un maggior comfort ed è adatta ad essere indossata su altri capi di abbigliamento. Quattro strisce elastiche rinforzate permettono una comoda vestibilità. Quattro strisce di incollaggio pesanti con elastico rinforzato per una sicura vestibilità. Strap regolabili per una vestibilità più sicura. Cintura di supporto da 8 inch. Può essere indossato sopra ad altri indumenti. Lavabile in lavatrice. Non limita i movimenti. Supporta la colonna vertebrale, il basso addome e la schiena.

**Composizione:** 38% Lattice, 62% Poliestere

**Colore:** nero

**Taglia:** Reg S - XL



Ginocchiere in poliuretano

**Specifiche:** Con elastico regolabile

**Colore:** giallo



#### EN 14404:2004+A1:2010 Type 1 (level 0)

Con iniezione in gel per assorbire e disperdere la pressione, la KP30 è leggera, ma allo stesso tempo essendo ricoperta con un guscio in PVC è molto resistente all'abrasione per una durata più lunga. E' adatta a tutti gli ambienti di lavoro e la cinghia regolabile in neoprene garantisce e mantiene una presa sicura.

Scatola di vendita per presentazione in negozio. Strap regolabili per una vestibilità più sicura. Inserti in gel siliconato proteggono le articolazioni e garantiscono comfort. Cinghie disegnate ergonomicamente e testate per impedire che si pizzichi il retro della gamba dell'utilizzatore. Un resistente guscio esterno per una maggior durata della ginocchiera. Certificato CE

**Composizione:** Guscio in PVC, Nylon, Schiuma EVA, Neoprene

**Colore:** nero

**Taglia:** Reg



Lampeggiatore stradale a LED

**Specifiche:**

Possibilità di accensione automatica con fotocellula o manuale

Luce intermittente

In plastica antiurto e impermeabile

Fornito senza batterie

**Colore:** giallo

1 pz. /

12 pz.



**Batteria 6 V per lampeggiatore LUX**

1 pz. /

12 pz.

Questa lampada frontale potente e affidabile utilizza la tecnologia CREE per darvi luminosità, è compatta e leggera. Lucentezza 100 Lumen. Durata 8 ore. Batterie incluse AAA x 3. Funzione: Alto-Medio-Flash. Distanza del fascio 10m (alto), 5m (medio). Brillante, compatto e leggero. Controllo dell'inclinazione per diverse posizioni di lavoro. Scatola di vendita per presentazione in negozio Leggero e confortevole. Resistente e pratico con rivestimento in gomma. Certificato CE. ABS, Poliestere

**Colore:** giallo/nero

1 pz. /

96 pz.



Aggancio sicuro su ogni tipo di elmetto. Questa clip impedirà alla vostra lampada di cadere e danneggiarsi. Compatibile con tutte le lampade frontali della gamma Portwest.

**Colore:** nero

4 pz.



Cono segnaletico con striscia bianca

PVC fluorescente morbido

Altezza 30 cm.

**Colore:** arancio/bianco

1 pz. /

10 pz.



Cono segnaletico con due strisce bianche

PVC fluorescente morbido

Altezza 50 cm.

**Colore:** arancio/bianco

1 pz. /

10 pz.



---

---

---

---

---

---



1



Via a Croce, 32 (z.i.)  
Fontanafredda (PN)

Te<sup>l</sup>. 0434 997447  
info@inap-pn.it

[www.inap-pn.it](http://www.inap-pn.it)